（大清郵政局特准掛號認為新聞紙類）（明治四十一年四月二十一日第三種郵便認可）

大清宣統二年庚戌四月十五日共二張

本館定報價目

◉每份售大洋二分◉

中國境內　全年逐日寄大洋九元六角　半年四元八角　日本全年九元六角　半年四元八角　外國　全年十四元四角　半年七元二角

報資先惠　郵票不收

申報

告白刊例

論前二行起碼每行以第一版為準第一日每行八角半第二日起每行六角半多則摻行照算後幅長行二百字起碼短行五十字起碼多則均以十字遞加第一日每字五釐第二日至第七日每字三釐第八日以後每字二釐半

西歷一千九百十年五月廿三號禮拜一

本館開設上海望平街第一百六十三號　第一萬三千三百九十三號　電話第九十五號

中外興商勸業場廣告

啓者本場裝修業將工竣所有預先定就各號即前來佈置尚有餘屋數間專備陳列非賣品海內好物　諸君如有古今物品或特別奇巧工製欲鬥奇爭勝者前來陳列本場照料格外妥善此佈

浙紹新開紹興旅館廣告

本館開設為便利行旅起見鄙人有見於斯刻在紹興府城西郭門內大路中沿街特造洋樓數十間工程已竣布置齊備房間寬暢舖陳精新潔淨飲食精美招待周到出入最便無論長住短寓均有賓至如歸之誼可為唯一完全之大旅館也本月先行交易諏吉開幕倘蒙　貴客光顧價格極廉特此通佈　旅客幸注意焉　本主人謹白

燒燬股票聲明

啓者於宣統二年二月初十日住宅失慎燒燬江西南潯鐵路股票二張一計辦字九百三十六號係雷老榮名股洋一百二十元一計辦字一千二百八十九號係雷慶百名股洋一百二十元茲特登報聲明並告明鐵路總局補給新票　江西撫州府臨川縣雷老榮雷慶百謹白

杭州鼎記莊敬告欠款諸君

鄙人經理無狀不幸於本月初九擱淺合算帳目欠人之款約四十七萬有零人欠之款約六十一萬有餘出入相抵尚有十外萬可餘惟是欠人之款迫不及待苦難籌付鄙人至是愿欲身殉奈為同事勸阻幾有求生不得求死不能之苦鄙人一身死不足惜其如公私各款何惟有懇求該款　諸君子大發慈悲速還將所欠之款歸楚以救目急在　諸君當時挪用或墊解公款或通融急用鄙人處處仰遵今日之鄙人已在危急存亡之際回憶鄙人有情於前諸君子萬勿膜視亦當格外憐憫見此報後定能感念舊情務乞迅惠舊欠譬賑災黎披瀝血忱哀哀上告無待迫切叩盼之至經理赤文潘炳南敬告

杭州鼎記莊敬告存款諸君

營業艱難本莊轉運不靈以致本月初九擱淺皆由平日識短才庸經理無狀現承同業諸執事於初十在錢業會館開會提議公舉十二人代理賬務一面由同業全體備具說帖請商會轉達撫憲並移勸業道派委督同理楚議自四月初九以前各州縣匣司文件司者作為公款首先照辦善堂學堂巡警河工局查局各項俟收有成數首先分期付繳本票以四月二十起按期照付各項存款俟收成數定期按成攤派十一先與各股東商酌墊款自初九起一切款項不得私自扣划如有扣划皆無效等情用特廣告尺求　諸位存戶格外原諒暫行寬限照議辦理無任懇禱之至　經理赤文潘炳南敬告

源昌成瑞記珍珠號擇吉遷移廣告

本號向開設在南晝錦里今遷移在三馬路中晝錦里對門發兌珍珠寶石翡翠玉器巧紮時式珠花金鋼鑽石各樣洋鐘珠寶時式各物定價格外克己凡仕商賜顧者請認明坐南朝北石庫門內便是門牌第三百四十四號

英國鄧祿普橡皮廠啓

本行今有新到頭等人力車橡皮及打氣橡皮連鋼輪其價與別行格外從廉物美價有　貴客賜顧請至九江路四號本行面議價目可也

博山玻璃公司招股証票頭彩拾貳萬元

本公司為擴充實業起見稟奉[illegible]農工商部咨明[illegible]部章在案援照股份彩票成例開辦博山玻璃公司推廣股份彩票茲屆開辦逾二十[illegible]湖北六月份止票開彩對號並為派選發分票全張五條售洋一元分條二角五月[illegible]帶章折半換股本公司工業日見[illegible]　諸君幸勿交臂失之所有外埠郵費一槪自給　上海南市[illegible]

北洋灤州官礦公司續收第二期股本截限廣告

啓者本公司自本年正月十五日起開收第二期地字股本原定本埠以三個月為限外埠以五個月為限現在三個月已屆限滿交款者頗形踴躍茲特照原定招股章程第十七條本埠再行展限一個月其外埠業經寬限兩月應毋庸再展凡在此限期內務請持天字股票到天津法租界本公司或外埠天津分銀號繳票交款天津本埠以九月十五日截限外埠以六月十五日截限屆截限後如有未交者即將該股東應得地字紅股註銷恐未周知合先聲明此佈

上海育孤會慈善券原定四月半開標

因向未滿須且江省票已停今定五月底一准自行開標不再改期屆時再登報佈告

商務總會廣告

滬上商界南北入會同人定十四日一點鐘在北商會組織預備會繼續請願商界代表沈縵雲先生十五日上午十點鐘書報代表會衣冠恭送啓程除分函外恐未周知特此廣告

上海四明商業銀行於三月廿五日起發給官利餘利

上海橡樹公司一覽表

定價每本大洋二元寄售處黃浦灘別發洋行棋盤街商務印書館

海州海贛豐公司股東大會

啓者兩公司自開辦以來迄未開股東會現有應行提議重要事件爰訂四月二十八日假座上海英大馬路泥城橋西首商會公所開特別大會凡兩公司股東均請於是日午後二句鐘蒞會決議一切是為至盼　兩滬帳房現已遷至四馬路永康里合并奉聞　海贛豐兩公司滬帳房謹啓

漢口漢豐興記麪粉廠總批發處廣告

本廠自湊辦以來聘請著名粉師採辦頭等小麥已於三月念五日開車出粉仍用雙獅牌號總批發處設立在河街永昇平漢順記號內倘蒙　賜顧或躉批零售請逕至漢順記內面議可也此佈　總經理盛竹書啓

愚園拍賣廣告

啓者坐落靜安寺路之愚園花園定於四月十五日即禮拜一下午四句鐘在法界洋涇浜本行寫字房內拍賣所有園內地產房屋一切生財器具及園內西園酒館房產均歸一批統賣並不分售如拍賣期前有人先願購買成交者到期即不再拍愛園計道契地二十七畝九分三釐一毫其餘均方單地共計淨地三十三畝五分一釐三毫並有詳細地圖存在本行凡欲買此園者即請惠臨看圖可也　亮件洋行啓

華安水火保險有限公司第四屆發息廣告

本公司茲值第四屆發息計自宣統元年二月十一日起至宣統二年二月廿一日止官利八厘照常刊於四月初一日爲始一律發給屆時附股諸君請持息單至本公司收取本屆盈餘遵各董公議仍歸入公積以厚資本所有收支細帳具載帳略並此聲明伏祈 公鑒 144代

南洋勸業會各埠轉運處廣告

上海北浙江路寶安坊口至馬路總轉運處◯蘇州錢萬里橋清記公司◯鎭江清記公司◯南京下關泰昌與陳宗緒君◯漢口鳳麟身豐泰祥五金號魏鎭東先生◯烟台招商局李載之先生 營口源昌號 廣東十三行周安祥發源昌記林子貞先生◎以上各埠均設有轉運處招待出品協會以便交通諸請接洽爲盼 ◯ 南洋勸業會謹啓 148代

南洋勸業會銀行廣告

本行設在南京勸業會會場之內因勸業會定期四月念八日開會故即在開幕各省商號店鋪如有匯兌款項等事可由本行代爲接洽本行已聯通各省交往匯兌處計開◯北京◯義善源◯源豐潤◯香港◯義善源◯源豐潤◯天津◯義善源◯源豐潤◯廣東◯義善源◯源豐潤◯上海◯義善源◯源豐潤◯漢口◯義善源◯源豐潤◯汴梁◯義善源◯江西◯豫衡豐◯山東◯衡豐◯徐州◯衡豐◯清江◯衡豐◯南京◯寶善源◯蕪湖◯寶善長◯鎭江◯義善長◯保定◯義善源◯杭州◯源豐潤◯寧波◯源豐◯汕頭◯源豐潤◯厦門 源豐潤◯福州◯源豐潤◯新加坡◯源豐潤 675代

商辦漢口既濟水電有限公司續展截股期限廣告

本公司沿添股本洋二百萬元以一百八十萬元儘老股東照原股六成添認餘招新股原限上年十二月底截止嗣凌股東函告以年底限期過促股東不及另即遵照展限至本年三月底截止歷經登報通告茲三月底限期將屆老股東來函認股而繳款未齊或道遠聞信較遲有未能如期認股者轉瞬截止勢至已認者股款或繳或否未免參差不齊而道遠後至者更不免有向隅之感本公司前盤算爰由董局議定再

展限兩月至本年五月底止

一律取齊以昭平允老股東已認者務請於限內將款繳齊其未認者請隨認隨繳勿再逾限一過五月底限期本公司准將老股東額內未曾認繳股數照原定章程認數另售不再展限至新股二十萬元截止三月底期已將足額惟各資本家有欲購本公司新股者可於五月底限前預爲認繳至截股時老股額內如有放任不繳者即可將股分售第股數多寡能否適供新股東之所欲未能預定本公司惟儘繳在前者購取遲無以應尙祈諒之 收股處漢口本公司 上海後馬路祥康里大慶元錢號 四馬路鑽裕號 北京掌扇胡同大慶元銀號 廣東濠畔街大慶元銀號此佈 宣統元年三月 本公司啓 64

集益保商票准照四月份湖北正票開彩 廣告

啓者本公司保商票頭彩可得公益里房地產値洋四十萬元一本可獲二萬五千餘元之利自有彩票以來從無如此優勝此產前臨蘇州河之濱寶善車站水陸最便上年本公司新屋落成市場頓興早在 諸君洞鑒該票發行以來存票無多有北各票店均有發售 諸君速向購辦緣機者踴躍現距開彩期近過此四月永無再過此大發財機會也 ◉南市大成里集益保商◉票公司謹白 620

蔡公館 繼案通告

我蔡氏族孫峴菩公兄弟三人爲天地人三房天房賢盈公生三子地房賢陽公生二子人房峴菩公生二子峴菩公長子丕顯次子丕頤丕頤生一子和壽早卒無嗣以天房下和羣子同瑞承繼丕顯年六十亦無所出於去年十一月初四日去世照例應在天地二房下入繼定爲正理乃有混淆黑白欲以丕頤之承繼孫同瑞爲嗣孫即以已故之和壽爲兼祧子父以子還事出理外況同瑞之母董氏來祠稟說決意不願承祧其本房承繼有人應繼多人去年十二月本房長丕恒已擇定地房之和濤爲丕顯子宗親亦頗允洽而覬覦遺產者堅執生事是則生事之人死何以對丕顯生何以對蔡族乎今丕顯繼書未立消耗甚多旅櫬難歸舉喪無日崧忝爲族長不忍坐視爰就鄙見所及登報申明爲有關於丕顯之親戚世誼告且與天下人之深明宗法者質証之 鄞縣蔡氏宗長開崧啓

莫受人欺

啓者敝處有市房一所在小東門內晏生濟北首東北灣角與協昌烟店兩隔現開正豐烟店此房契據方單均在舍間並無出抵情事日前有鄰店移來舍言近有人來看房屋將要承押氏聞信之下詫異實深即向承押人家告明該由乃始作罷惟恐再有人別向他家抵押不如此情易受其騙氏屬女流尤易蹈過用特登報聲明倘有將此房出售抵押等事而無契據或有代單系者都系假冒切弗應承如果暗中成交無論如何敝處決不承認也 鍾陸氏特白 584代

西商蒔花會 廣告

本會爲旅滬西商與華商之栽花家園者公設向近春秋二季均出其各種各色各國之佳植薈萃一天爭奇鬥艷分別等差賞賚其種類之多而美善具見苦心雅人韻事久爲各界歡迎今各同人仍續前游展添一日俾來觀者足飽眼福擇定四月十八十九兩日均下午三句鐘開會至夜十一鐘止仍設在英大馬路小菜場上之市場中西士女凡購入場券每位一元孩童半價想風雅者必樂逢此盛會也 西商蒔花會辦公處謹告

聲明

啓者丁未年五月間有周青輝持寧波和豐紗廠周海記戶股票七紙是四千二百八十一號起至四千三百八十七號止向小行抵押洋七百餘元其息摺當時未曾隨附至今日久不將利息清付亦不前來理贖不得已將該股票息摺號數即和豐紗廠掛號今再寬限至四月底爲止若不再來理明取贖只得向該廠另補息摺改戶出售其前息摺係作廢紙無用誠恐該息摺再有輾轉抵押情事用特登報預爲聲明 寧波立豐錢莊啓 577代

商辦輪船招商公局議事會廣告

本會五月初六日開股東常會已經報告茲定於四月二十五日起至五月初四日止每日上午十點鐘至下午四點鐘請各股東憑發息時所給之單來局向本會書記處換取入場券過期均在張園會場門前臨時換取通請 公鑒特此佈告

興辦麵粉廠紳商亟須研究

啓者美國白奶利麵粉機器廠早經名馳各國爭相購用今更精益求精獨出心裁創造最新式鋼珠磨輥並新式篩份極輕滑靈捷能省馬力十分之四五省油十分之七五每六個月加油一次故並無油污入於麥粉之內出粉格外潔白漂亮此種麵粉於衛生大有益處環求滬商成敗近來新建之麵粉廠爭相購用今無錫茂新公司已裝置完全開車出粉上海申大公司亦用此等新機即老廠亦間有添購更換者此後各自改良將見中國麵粉之發達前程無限各省興辦實業紳商請 惠臨茂新公司閱看方知此機乃環球第一之妙機非虛誇也 中國歸上海泗涇路十二號恆豐洋行一家專門經理 511

病家注意

王子丞名醫也前者過滬凡有患疑難症者一經王君診治無不應手奇效現幸懸壺滬上人皆知其醫理之精妙登報紙爲病家指迷津焉王君寓白克路中泥城橋西淸里二弄八百四十一號 賚价八 劉子鶴 倪錫疇 丁价侯 周蓉江 金琴蓀 嚴綱之 李薇莊 王博謙 寶子光 48

招商局新銘快輪准十五晚開往烟台天津

◉本輪帳房關灼棠謹啓 583

❋上諭❋

監國攝政王鈐章 四月十四日內閣奉

上諭廷杰奏因病請續假一個月並請派署尚書員缺一摺廷杰著賞假一個月毋庸派署欽此奉

旨此次考試各省保送舉貢宗室取中二名滿洲取中十三名蒙古取中四名漢軍取中五名直隸取中三十二名奉天取中四名山東取中二十六名山西取中十二名河南取中十六名陝西取中十一名甘肅取中七名江蘇取中二十名安徽取中十四名浙江取中二十二名江西取中二十一名湖北取中十五名湖南取中十二名四川取中十四名福建取中二十二名廣東取中十五名廣西取中十二名雲南取中十名貴州取中十一名欽此

軍機大臣署名奕劻世續鹿傳霖假那桐吳郁生

宮門抄　四月十四日　召見軍機　嚴震　王守恂

論說

論今日亟宜提倡擴張蠶業以裕富源（嘉言）

蠶業爲中土固有之利五千年來衣食窟穴於茲者利額不可謂不宏也顧自嫘祖闢其利及禹平洪水定貢賦始察宜桑宜麻之地洎乎殷周分繭稱絲傳諸紀載豳詩僅𫕥績播之歌諸農以加矣迨李悝盡地力商君開阡陌祖龍生而成法蕩然矣幸漢唐明哲始規畫蠶政乃與孝弟力田之科並重宋興承五代之弊猶復踏習故常士大夫每以耕桑爲細民之業或忽焉而不知或知焉不復論論焉不復詳坐使蠶桑之利捐棄於大地吾讀宋時秦觀蠶書不禁悄悄而悲也嗚呼今之世界非所謂經濟競爭之世界乎欲藉以啓發國民企業的智識以濬一國之富源其事易舉而其效易收者舍提倡改良蠶業其何以哉其何以哉

夫以吾國土地之大人民之衆兼以氣候之良好價率之低廉爲世界萬國所罕見而況蠶業之發展遠在數千年前若一旦提倡而改良之有不挾其雄飛之□力以縱橫宇內者哉吾聞日本農學士吉池慶正言彼國以區區三島年中之輸出產物不過四億萬餘而蠶絲一宗之輸出額即占一億一千六百餘萬（其養蠶桑園止占全國面積百分之六）以此例推之則吾國幅幀奚止十五倍於彼之面積其輸出之額當達一十七億餘萬之巨矣所謂左右世界之財權維繫國家之命脈而戰勝於今日之平和利器誠莫大於此者也乃吾國既無頒行之政令倡率於前而人民又無完全之組織以發揮於後其從事而生活於此者僅僅婦人女子之一流且又以爲副業而不以專業視之如是而欲望其發達不至劣敗而被優勝者淘汰以盡其可得也耶即有一二之蠶業學校而不能遍設於各處栽桑育蠶其不能合於動植物之生理者多矣製絲之工場因手術不精管理不善販賣不良因之而倒閉者日有所聞長此不變吾恐不唯此業之日就退化已也觀現今各國蠶絲業之大勢駸駸焉與我起而代興矣將來在世界經濟上必占一位置有斷然者今之烟台上海及寧波等地工場林立此何意乎近且聞有擬於內地設行購繭者販我之原料品轉而運之於彼加工而售之於我生產國爲尾閭並舉其餘者輸出之以扼我出口之機關行其一網打盡之計所謂對清蠶業改良案吾恐不出三十年而吾國之蠶業界其尚堪設想也哉嗚呼吾爲此懼矣

然則爲今之計當何若乎欲保利權而擴生機其始不過一部分之規畫耳而其最後之效果乃足以和衆而阜財而要非改良舊制參用新法不爲功而尤宜仿法律上團體之組織以圖此業之改良進步然後擴張海外之販路以收已失之利權苟主其事者盡力經營有資本者同心輔助於已無不利而可河潤千里沾溉至廣亦爲利國利民之大端又安可視爲細故而忽置之也今當蠶事方殷之際値民生窮困之時猶爲坐失富源不起而亟爲之圖豈非愚哉昔高沙之俗耕而不蠶而郡守汪公而猶得取淮海一書以爲蒞治者責吾願有富民之責及有志實業者尙其一計及之也

專電

●電一（北京）

湘京官接本省諮議局函澧州荒歉最甚殺人而食懇商樞府請旨發帑或向大清銀行借欵購米接濟昨日爰會議此事

●電二（北京）

度支部以浙省經濟恐慌議飭蘇藩司暫先接濟

●電三（北京）

粵督袁樹勛屢電某大臣商議自請開缺覆電多慰藉語

●電四（北京）

代表團以會齊上書之期將屆昨又電催未到各省代表從速起行

●電五（北京）

各部院衙門議員擬每部備一議案理藩部備振興蒙古實業案學部備普及教育辦法案郵部備通籌全國鐵路案度部備行政經費案

●電六（東京）

大谷尊重師於昨日（十三）午後率同佛教徒在築地本願寺爲英國前皇舉行法會以誌紀念其形式極爲莊嚴久邇宮邦彥王英國駐使及夫人各大臣陸海軍將校東京市民及各國僑民學生等六千餘人均到寺參列一時人數衆多溢於院外尙有近郊之農民等因到時已遲多數不得入門

●電七（東京）

聞美京紐約決定於西一千九百十三年曼哈坦三百年紀念之時開博覽會

●公電

申報館轉各報鹽城查戶諸起毀員董多家營縣觀望遂殃及勸學所爲育會各學堂損失逾萬禍延四鄉勢甚岌岌報載失實請更正鹽城士紳(泰州)

❀緊要新聞一❀

中國收回大沽口之定議北京

○海軍大臣洵貝勒爲大沽軍港與英使磋商兩誌前報專電茲得訪函較詳照錄於下 洵貝勒以現在開辦海軍堪以修築軍港者惟象山島最爲合宜粵中一島究嫌僻遠大連灣劉公島又難以收回此外惟大沽口最爲合用爰於去年過英時曾面求英皇懇請歸還中國英皇此時極講邦交意頗活動但云貴國開辦海軍我亦深望貴國從此自强如欲收回大沽設立海軍我亦贊成第大沽之不能再築砲臺載在約章未便更改即還貴國亦無用處惟時英某大臣不以此事爲然曾言之於英皇事遂中止洵貝勒歸國後先於籌設海軍處提議過兩次謂無論有用無用莫若藉海軍爲名向英收回英皇既敦睦誼當不難就範故於二月間將以上情形專摺奏聞並請飭下外務部會同辦理奉旨照請三月間會同外部與英使議過兩次英使以須請示國皇對旋得本國電覆可以照辦但有要求之三條亦須實行復經洵貝勒等一再磋商現將定議其大要大沽仍歸中國但不得修建砲臺及軍港中國得於大沽設軍械製造廠設臨時軍港尚有一條未詳英國允於六月間撤兵回國中國已一一應允英國亦已一一應允立約後即當次第實行

海軍處與度部商撥經費之困難北京

○海軍處經費前經奏定由度支部酌撥外餘由各省攤認各省亦已量力擔認奏明在案矣嗣海軍處以需用孔急先後咨由度支部陸續解過一千萬而各省報解者尚復寥寥司農仰屋可想而知祇以海軍爲當務之急不得不力爲其難究不免羅掘俱窮矣而洵貝勒仍以待用孔殷意欲度支部將該部暨各省所認之欵如數墊解清楚曾一再與澤公商量澤公之意本部所認之欵自應照解至各省之欵應俟各省解到再行照撥並謂前次之所以墊付者以海軍處急待應用故稍事通融若欲全墊當此庫儲支絀實有未逮及本月初三洵貝勒復與澤公面商曾云無論如何總須再撥五百萬其餘各欵稍緩時日分期劃付仍不得俟各省解到再行交付云云彼此辨論幾至衝突現聞洵貝勒之意日內須再撥五百萬其餘則准其從緩擬即專摺奏請飭下度支部如數照撥此摺已辦就不日出奏

要犯亦望速開國會北京

○炸彈案內之汪某二人已到法部監室接待極爲文明准其携帶書籍及一切應用之物飲食一切亦甚清潔雖云永遠監禁聞攝政王曾與肅王言及何日開國會即於何日釋放現當各省續請速開國會之時故肅邸未將此案移交大理院

趙郁卿賣國案之牽連北京

○趙郁卿迭經提署司員嚴密審訊已紀前報刻聞與趙有關係之人株連者不少尤以各署錄事居多現正在拔名拘傳到案以使澈究聞與趙關係最深之某處錄事已於前日逃匿矣軍諮處大臣朗貝勒自趙郁卿案發後以外人注意吾國陸海軍者必不止某國一國貪利賣國者必不止趙郁卿一人特於日前飭司擬稿並會同海軍處陸軍部通飭各省海陸軍官嚴防洩漏并會訂洩漏軍事機密懲戒章程十八條頒發各鎭及兵輪管帶海防砲台各要塞管帶官一體遵照現直督已奉到此項公文矣

賀昌運風流案之結束北京

○賀昌運案昨已由大理院出奏以賀雖係和姦其中實有誘騙情事故照和誘例辦理至賈吳氏現作和姦論念犯在赦前旣因病不能到案即從寬豁免 北京日報按云賀昌運從前曾在北京實業學堂肄業嘗至西華門某天主教道堂禱堂中婦女作禮拜賀遽闖入任意笑言堂中促其去不之理直至爲堂中毆扭始出賀狼狽回學堂愬於衆衆信其一面之詞將齊往向堂中理論校員恐肇事即行解散而賀又强數人同往校員不得已將賀革去賀乃赴日本留學未幾回川自命爲擬爲商會總理前年忽稟趙次帥言商會無欵須設鹽卡抽鹽稅凡各處運鹽過卡者須按章繳稅次帥怒其狂妄嚴行駁斥旋查知其商會總理並未稟明農工商部即飭縣查拿賀一聞消息即逃至江南伊父處旋來京擬捐道員偶於文明茶園遇見賈吳氏遂釀成此案云

楊使電覆孔戈商務情形北京

○孔戈國要求速商當經樞府電飭駐比欽使楊樞覆查情形已誌前報現聞楊使日昨有要電一道致外務部悉用密碼即係查覆孔戈國商務情形內稱本大臣前接貴部密電當即派二等參贊梁居實及二等書記繼善馳往調查一切現據報告與中國商務無大關鍵惟其民情則異常凶悍云云

郵部對於滇桂路之意見北京

○前雲貴總督會同桂撫奏請借欵籌修滇桂鐵路當時但知照外務部及度支部諭下交度支部郵傳部議奏故郵傳部極不滿意覆摺初由該部路政司主稿堂官

推拿聖手

小兒無藥腸古傳推拿一法尚矣自此法失專庸醫不知竅穴任意推拿以致無效吾松新僑鎮計馮氏女醫推拿聖手也二月間豚兒患驚厥症勢在垂危醫藥罔效延先生治並不服藥一推而愈至今孔笑如恆異常健壯活吾嬰兒皆出先生之賜爲特登報以誌鳴謝再驚風有急慢之別急驚孔涼慢驚溫補古法也京都及各省寶號不少真藥活嬰無算然仿單均載兼治急慢二驚惧人不淺盍各號所售真藥寒涼之品居多改急驚服之神效慢驚送命毒藥奉勸世人如患驚風當確審急慢並勸各寶號於急驚仿單上改載急驚靈藥慢驚忌服是所至禱此言節錄驗方新編驚風門經此次實驗而益信

馬仲煒白

乙 6302

何祥豐號

專運綢緞紗羅呢絨洋貨 時新中西衣着洋廣雜貨

今遷至棋盤街中市開張廣告

戊 5.9

自來血

治爲補血藥中妙品

北平陳君少岩之謝函

五洲大藥房主人台覽 茲啟者僕體氣素弱又因各事辛勞致患咯紅之症雖經延醫療治延及四年終未斷絕根株合家憂慮已非一日去秋因事過滬友人述及○貴藥房所製之自來血尚爲補血藥中之妙品比時曾到○寶號購得大瓶自來血一打未盡二瓶已覺精神一爽台服盡其餘非但舊恙全捐而精氣倍足內人已懷六甲一門歡慶感頌○大德家母復令長服詎既能治病必更益生故又託人在申購得兩打以期收盡效果親友中聞僕獲服自來血之功效相率攜去數瓶現聞已各具功效復在經售處購買不少且各種病症服之均合宜誠可謂藥中無上妙品兼價值頗廉購亦非難海內同胞受自來血之幸福者已非鮮少矣僕除隨服隨購外理應先申函鳴謝謹此敬行尺布○丙照如蒙將來函載諸報端傳作各界之津梁咸期同登於壽域而增○寶號之名譽尤僕之所深願也敬請○德安○北平陳少岩頓首

自來血價目 大瓶二元 小瓶一元二角 每打二十元 十二元 託局函購 原班回件

總發行所上海四馬路老巡捕房對門五洲大藥房抄登

乙 208

通泰拆股聲明

啓者僕於光緒三十三年夏間曾與沈顯王李四君合股開設通泰錢莊於上海南市今僕因無意於此願將錢敦記名下股份拆出已由顯王李三君加股承受所有銀錢出入於三月底一律結算清楚錢敦記股單一紙當場交出註銷自宣統二年正月初一日起無論生意盈虧與僕一概無涉惟據經理黃耕伯君報告云刻因承受者均係原股中人故仍以通泰爲名不另加記特此聲明

錢敦記謹啓

乙 9612

上海福州路 華濟藥房 附設善濟醫院 廣告

本藥房爲共結團體集股開辦注意好善存心而濟壽念滬江達通圜球萃繁加於天下士大夫先生之蒞覽每抱疾病旅館郵亭負苦備嘗非出起居簡褻即煎烹藥餌尤覺勞形累亟本藥房有鑒於此爰憨同胞附設善濟醫院完備置暢大房間雅緻潔淨不惜巨資精益求精飲之太和衛生目的敦請周昭明醫士學術淵源歷年在申奇功奏效擬往盈門特聘駐院送診問世祇受號金派司護侍調治得宜所售藥品名醫秘製攷研究證並售洋廣雜貨價廉物美兼供歡迎官商學界諸君惠然肯來無不竭效綿力 克己副命 新馬路四馬路胡家宅三山會館對過第三百十號門牌華濟藥房善濟醫院特此佈聞

新開 留園盆湯 特別改良 廣告

擇四月初四日開張

本園開設虹口百老匯路靖遠街對面特別雅緻異樣裝修講究衛生家無倚品也非敢誇美實應熱血世情有此一番醫畫法真矣美盡矣世之精究衛生者曷親嘗試之

乙 087

老公茂洋行廣告

茲有英國孟督斯德地方推得利司曼利廠所造各種機器本已馳名久遠業經精益求精添出心裁專造各種紡織機器並里脫斯進方格陵蘭塔脫萊公司所製之油敞機器其機器之靈捷真料之堅固均稱獨一現現歸本行一家經售凡鉅紳大商賜顧者請駕臨江西路念二號本寫字房閱看樣本裁酌可也此佈

乙 279

英大馬路雙龍洋行告白

本行開設多年貨真價實近今新到金銀表金銀表梁金銀邊眼鏡金頭鐲戒黑石座鐘報點刻皮捅鐘項等回光千里鏡風雨表寒暑針烘爐大表大小掛鐘畫圖器具測量等件修整鐘表均可保用如蒙賜顧移玉爲盼

乙 283

上海 泰錩興記號新到鐵床絨網櫟木椅面比衆公道

本號開設三茅閣橋北首棋盤街坐東朝西門面便是自運外洋鐵床黃黑籐椅櫟木器傢花籐絨床椅各色俱全另備西式籐椅千餘隻專門出租如蒙紳商賜顧格外克己以廣招徠

泰錩興記告白

乙 1161

緊要聲明

頃聞有新和彩票章程該票內容仿湖北籤捐票式額六萬張每張售洋二元竟將賤名列爲議員不勝駭異鄙人於此事毫不干涉特此表白

程齡孫啓

乙 998

遺精不遺

崔氏瓣香廬藥室在上海盆湯衖過絲業會館北首寧波路口五開間門面每匣二元●附近假冒格外小心認明五開間門面方是的真

心感 謝謝

○余生平不喜服藥尤不喜服上藥房之藥故余患遺精之症已近十年未嘗服藥迺因年屆大衍嗣續猶虛腿軟腰痠神思恍惚漸至未○交即洩目暗耳鳴不得已乃迭延名醫診治不意服藥千劑功效茫然於是任其自然不敢再服孰料精神愈疲日間亦遺引鏡自照面○如菜色因友人迭次盛稱上海瓣香廬藥室所製媧皇補天丹洵推治遺洩之神品渠亦服此而愈乃即由郵局匯洋二元姑且一試第○一瓶服後雖遺洩果愈然行房仍未能堅久乃再購半料約服一月竟然飯食頓增精力强壯一切腰痠耳鳴等症從此皆愈始知精血○充足則百病自痊其樂融融拙荊已年將不惑於二月間忽懷六甲雖璋瓦未知然琴瑟克調該藥室之補天丹不愧名副其實又內表弟馮蝶伯夢遺證亦由余告渠服此今亦全愈矣此丹治遺精之效驗實有中流砥柱之功心感之餘謹登報奉揚以酬濟世婆心惟先走過或冒須認明瓣香廬牌號爲城中呂鏡明啓

乙 1179

劉潤記遷移廣告放盤減價一月

本莊在三馬路開設劉潤記綢緞莊三十餘年今擇本月二十日遷移三馬路戶部銀行東首石庫門內又易特別改良新式各色時花摹本頭累庫金漳絨潮綢羅紡大宵披套元青貢緞廣尺開剪紅藍花素緞䌷壽幛紅壽綢呢壽幛綢綾對聯字樣裝璜比衆考究貨美價廉減價放盤一月以廣招徠

Z1575

黑龍江省墾務總局招墾廣告

江省境內荒地最多現在興安嶺迤東設有興東道璦琿城設有璦琿道呼倫城設有呼倫道均爲招放荒地而設興東璦琿荒地緊靠黑龍江右岸呼倫荒地緊靠東清鐵道此三處出產最易銷售而且土地肥美一經播種無不豐收從前奉吉兩省農民來此開地者實繁有徒良以荒價便易每晌地僅收經費銀四錢以十畝爲一晌每畝又比內省約大數十弓開地一晌只需墾費八九元之譜所以來此開地者不數年內皆成富戶獨內省農民雖亦曉然利益之大然往往欲來開墾恒以路遠費多遂致中止今既將中國自辦鐵路暨中國輪船均蒙　農工商部並郵傳度支等部會同東三省　督撫憲奏准凡來東三省開地者皆一律減半取價計由長江一帶起程來江者不過十餘天即能到各處荒界山東直隸等省到此各處荒界亦不過十天每人川資合計中國外國輪船鐵路各項費用約有二十餘元即能敷用其川費之省往來之便實非昔日可比況具去年十二月間又蒙各部會同三省　督撫憲奏准各戶能墾地三十頃（卽江省之三百晌）至百頃以上通文藝者獎給知縣縣丞守備等官升科年限又遠似此名利兼收尤爲內地所無所有此項奏案已由本局刷印通行俾衆周知並呈蒙　督撫憲派出委員分往天津烟台長春等處開設邊墾招待處專爲預備接待來江墾地之戶不日卽行起程本局爲殖民實邊起見特先登報廣告凡熱心公益閱報諸君希卽廣爲勸導俾內省無地農民及早來江開墾以裕身家則本局幸甚

658

興華大藥房自強戒煙丸逐步增價廣告

原華自牌振強戒烟公司爲杜絕冒牌起見具稟　大憲批准立案改用

謹啓者本藥房抱覺世之宏願具愛種之深心故所製自強戒烟丸發行以來瞬經六載而功效妥速得邀共鑒者良由選料甚精定價極廉凡迷津之普渡與覺岸之同登庶幾積畜中邦人人具振作精神之想不致內訌外侮相逼而來以故歷年來祇取成本表明非與市儈漁利者可相提而並論也無如近日烟禁加厲銷路益增本外埠之零躉批售者紛至沓來殊有應接不暇之勢雖以祇圖薄利不計利之初心未嘗稍改無奈百物昂貴綆短汲深難以浥注不得已於本年二月望日爲始先行酌加二成每打十二元每聽一元二角每盒二角五分自五月朔日起再加三成每打十五元每聽一元五角每盒四角五分但期循序漸進使有志戒烟者不以驟漲爲嫌致生退縮不前之意而本藥房之勉力支持者無非欲自強之希望得以日起有功也區區之心定荷賜顧諸君暨各埠分銷諸寶號所同許也特此預告　總行在上海新北門內安仁橋南始創老店◉分所在厦門二十四崎頂興華大藥房便是

經理劉永恩　協理張承志　謹啓

1730

開國五十年史發售廣告

是書歷述日本維新以來上而政府下而社會改革整頓種種進行之方法閱之可知日本多難興邦卒躋富強誠非一朝一夕之故矣書中重要諸篇若帝國憲法制定之由來若明治之外交若帝國財政若陸軍史若海軍史若政黨史若法制史略若自治制度若警察制度若交通及通信若鐵道志若海運志若教育史略若教育事業若新聞紙雜志及印行事業若銀行志若會社志若外國貿易等皆日本諸大政治家及博士所撰述此外有法制一班監獄志遞信事業商業教育女子教育水產業礦業志工業志織布志等亦皆出自專門碩學家之手筆中國近方發憤自強勵精圖治稱謂者此書誠足爲芻蕘之獻攻錯之資中國朝野上下不可不人手一編也全書共一千五百頁事實豐富插畫百餘幅亦世所希有價洋十二元外加郵費寄售處在上海商務印書館印乃樣本一冊如欲取閱即向上海商務印書館函索可也

開國五十年史發行部啓

748

萬國九洲第一靈驗耳聾聖品

京都天寶齋○謹告同胞○耳聾痼疾○我有神劑○服此立聽○不靈還洋○上海二馬路西鼎新里石庫門第二家京都天寶齋發兌

凡患耳聾一症皆因腎水虛損相火上炎或因鬱火傷肝以致耳鳴耳脹耳聾耳痛等症本齋家藏良藥屢蒙官紳試驗故敢出而問世非徒漁利已也普濟男女老幼久年初起一經服此二三盒立覺血氣調和呼吸靈捷補眞陰生津液退浮火除邪熱雖十年念年舊症服此丸一料立見奇功極重久年老症服此二料無不轉聾復聰眞乃第一靈品每盒一元每料六盒洋五元不靈退還洋以昭信實如兩耳挖損再吹八寶吹耳散無不立愈每瓶七角○效驗妙藥已可斷根立有保單設不見效原洋奉還此發另議

Z178

茂生總行啓

本公司創設美洲數十載分設中國亦已歷有年所專辦各種機器等類久已馳名遐邇承華商枉顧向本行定辦之開礦製麵粉打米製紙織絲織布鋸板等各種機器已達百餘萬之譜營業發達於此可見現值中國百度維新工業競爭時代機器漸次林立本行特備各種新發明機器以便各廠家採購一經置用出品無不精良便捷倘蒙賜購何種預算每日出貨若干本行延有機器師可代估當目及用工人多寡一切可代勞價廉物美足稱便利並在滬公司特請華人專爲招徠客商交易倘蒙光顧請照後開住址門牌函至美國總行或上海分行均無不妥若親臨美國採辦亦請先期函達總行或分行自當格外招待以迎遠客謹啓

上海分行門牌五十三號南四川路　美國總行門牌花旗城內念五號曰老爵街

甲3813

治小腸氣二日已愈

僕患小腸疝氣十四年矣腿脹如瓜筋粗如繩醫藥費盡終無效驗近來病勢更重寸步難行眞有求生不能求死不得之苦幸閱貴報得悉上海河南路廣東彭壽堂出售各藥十分神妙函託王如蘭君代購彭壽堂疝氣丸二料內服外貼奇在頃刻之間立覺下部氣鳴脹消囊縮逐漸縮小週身暢快妙難喻言不到三天竟將多年疝症平復如初不禁大喜過望早知有此妙藥何必空費多金枉求陳馬諸醫耶功同再造不可不報

蘇城潘其章頓首

1311

敬告購買中國積聚興業銀公司股票諸君

我祖國商業日衰現款漏出外洋不知凡幾若不急圖挽救其弊何可勝言余觀察銳鑫歲奉　商部劉派出洋考查商務周遊數十埠與各埠僑商仿西人集會代股成法創辦中國積聚興業銀公司鄙人等以其爲挽回利權計爪哇一帶集股不下十餘萬份其餘各埠亦認股甚巨現各埠股友均儲款以待屬望頗奢特恐內地風氣未開過事疑觀望用特登報奉告內地同胞中國之弱在乎實業不興集會代股之法輕而易舉切實可行況合祖國華僑內地之力一氣呵成也日商業前途尤爲有望鄙人等身雖在外心在祖邦竊意挽回中國之商業惟有合羣力結團體以謀積聚興實業乃可補救於萬一然欲振興實業須先開辦銀行現銀行基址已在廣州怡和大街口堤岸購地建築一俟各埠將會款彙齊即稟　部驗資註冊開辦銀行並開設分行於爪哇一帶然後續招內會爲此佈告我認股諸君其未交會款者請即交上海四川路四十號本公司勿懷觀望此佈

南洋羣島華僑勸業會代表蔡鳳笙楊農孫壽如蔡天和蔡天眞同啓

Z117

海」景綸汗衫廠廣告

本廠爲振興工藝挽回利權起見特創汗衫廠於本埠歷年以來加意改良所出之貨日益完備如雙線單線等衫足與洋貨頡頏久爲商界歡迎也如錦地斗紋南生衫爲春秋二季所必需佳地椒地衫亦夏令所最宜此四種之衫各色俱全係本廠獨家製造洋貨絕無之品也業經〇商部存案註冊別人不得仿造仮爪哇十七島南洋七洲府華僑聞風爭定應接不暇今再添機器日夜製以副雅意茲値當令之際特再廣告惟冀各同胞顧名思義力挽利權精益求精庶實爲自強之本倘蒙賜顧請到中虹橋老三官堂隔壁本廠接洽可也電話三三二三五〇各寶號代理批發列〇後英大馬路恆昌〇英四馬路潤〇法大馬路德源祥〇亘顧和〇美界虹口東街口永同昌〇天津南市景義分局〇漢口正街鑫潤〇廣州西同昌興〇福州南台振華公司〇香港上環興隆〇南洋庇能中街廣安〇爪哇泗水華商總會〇三寶壠華商總會〇其餘各埠洋貨號均有出售不及詳贅

8162

津浦南段鐵路材料

前由各家公司承運凡我船幫裝此材料受害傾家者實繁有徒蓋經手人多層層剋扣幸總辦劉大人洞鑒此弊撤消公司官轉運於鎮江設立總局派萬老爺與沈殿奎劉振興沿與從前各公司大不相同不但分文不取且我幫之人到局船處報名者委員非常謙和與客相待較從前各公司之當事狐假虎威者不啻天淵之別沈劉每日與幫中人接洽勸其裝此材料茶錢酒資叨惠不少盡我根划幫之船每船成本輒值數十一經裝此鋼軌本錢等件船身易於受傷且裝官物動輒受人壓制雖然分文不取恐未必眞我幫實難遽信今我各船幫承裝以來不但鎮江委員司事待人客氣使人樂於從事即南京轉運局劉老爺與各位老爺浦口楊老爺朱老爺及各位老爺均摺謙相待善言勸導較勝各行號商家更爲和氣萬分且不但能遵章辦事踐其前言而水脚中如有小洋亦皆沾水實誠近日辦公者萬不可及也特此叩謝總辦大人知人用人各位老爺潔已從公體上恤下我幫均沾實惠無以恭敬特登報聲名叩謝伏願始終如一經久不變則材料無拋棄之虞而來船亦必踴躍矣

季洪恩　呂步彬　兆壽山　張永奎　王廷芝　楊鳳山　沈彥永　金寶榮　王保明　顧文桂　馬子芳　余福慶　宗保五　徐榮貴　鄭永昌　徐榮起　樊玉祥　趙萬凱　張棟臣　沈光亮　李繼德　金德　張洪亮　張永祥　張鶚會　陸傳國　馬長師　陸佑之　彭起雲　沈學文　董永其　魏仁傑　張永寬　劉仲軒　朱裕發　史俊臣　楊允中　朱秀明　張天全　羅師義　船幫人同啓

奏辦 安徽全省鐵路勸股彩票

正附票四十七三會四月十九日在蕪湖當衆開彩　特此廣告

華俄道勝銀行告白

本行於西歷一千八百九十五年十二月十號奉上諭創設計資本羅卜一千五百萬元又規平銀五百萬兩公積羅卜四百九十五萬五千元總行設在俄京聖彼得堡分行設在莫司庫依爾克哥海參威黑河坡璃冷克圖那街雙城子赤搭城等處中國分行設在北京上海天津漢口烟台營口哈爾濱齊齊哈爾寬城子海拉爾寧遠城烏里雅蘇台綏靖城香港等處英國分行設在倫敦印度加利吉打孟買可倫坡等處美國分行設在紐約舊金山法國分行設在巴黎日本分行設在黃濱在各國通商大埠均有妥實代理之家所有上海分行代客暫存來往銀洋款項每月結賬其利息長年按二厘計算凡願定期銀洋存款者來行面議並收買本埠各樣期票折兌及匯款均可匯至各國緊要口岸如匯至俄國各商埠者更爲利便

連君才保玉照

步履如飛

愛理士紅衣補丸治愈偏癱承　連君才保見贈肖像惠函

僕生長浦東世守祖業年逾知命終歲食貧向在太古洋行雇工垂四十餘載前因感襲風邪濕毒侵入四肢流走下部左癱右瘓輒成偏枯半身不遂舉步維艱歷訪名醫全無收效五中煩燥慘不堪言適屠君緩之述及震寰藥廠愛理士紅衣補丸包能取效遂惠贈一瓶吞服漸完便下濕穢作紫黑色前時胸膈壅滯已消導過半及服盡更筋舒血行腰膂有力其效已具明徵及後連服數瓶體氣隨覺充實行動活潑已生機大進不復如前之麻木不仁終日坦睡矣蓋紅衣補丸之靈聖豈尋常藥品可出其右哉僕身經試驗浹髓淪肌愧無以報惟有逢人說項以揚仁風奉答小照草函爲我同胞同病取決斁浦東連才保叩謝

此補丸能補血行氣壯筋開胃補腎提神專治男婦老少一切

精神困倦　氣喘心跳　諸虛百損　脚氣衝心　久愈失調　赤白帶下
夢寐不寧　頭暈耳鳴　腎經各病　四肢酸軟　初愈欠補　行經腹痛
體虛盜汗　積滯胃弱　房勞腎虧　筋骨虛弱　少年凋萎　子宮寒冷
心思過度　肝胃氣痛　心腎不交　手足寒冷　行經腹痛　產後失調以及小孩先後天不足
夜夢遺洩　膽汁泛溢　肝經各病　腰脇脊痛　先天不足
面黃骨瘦　驚悸頭痛　虛弱多鬱　血氣偏枯　山嵐瘴氣　後天失調及婦女各症
陰虧陽萎　腦弱善忘　氣虛便結　腿骨酸痛　瘰癧陰疽　瘠積瘦弱等
五勞七傷　心神怔忡　積濕困倦　風濕癱瘓　瘡疥膿潰　月經不調　病功難盡述

每瓶二元二角　每半打六元

立止頭痛藥片

專治神經筋痛偏正頭風及一切頭痛奇效如神　每瓶洋六角

健胃消化水

專治胃口積滯胸膈飽脹嘔吐食膩不化及胃痛等症　每瓶洋六角

退熱沙利水

專治感冒風寒發熱春瘟秋瘟大小傷寒與及傷風頭痛兼能治風濕腰痛一切其應如響　每瓶洋六角

神效至聖水

統治四時疫癘各種急痧痢嘔吐瀉抽筋腹絞紅白痢疾胃滯傷風咳嗽痱積瘧疾奇效如神外治頭痛牙痛風濕骨痛腰脇脊痛湯火燙傷毒物釘咬一切功難盡述也　每瓶洋一角每打洋一元

倘內地無從購買請函至上海四川路一百十四號震寰藥廠總批發所購辦即日回件郵費本廠給付

1812

燕醫生瀉補丸

各藥房均有售

凡人飲食過多腹中膨脹胸膈悶閉服之燕醫生瀉補丸藥立見神效虛實咸宜果無後患消食通竅靈驗異常全球服顧多諸大名醫皆已試驗莫不謂效力偉大有志衛生者其各留意可也

甲276

吉貞牌火油燈

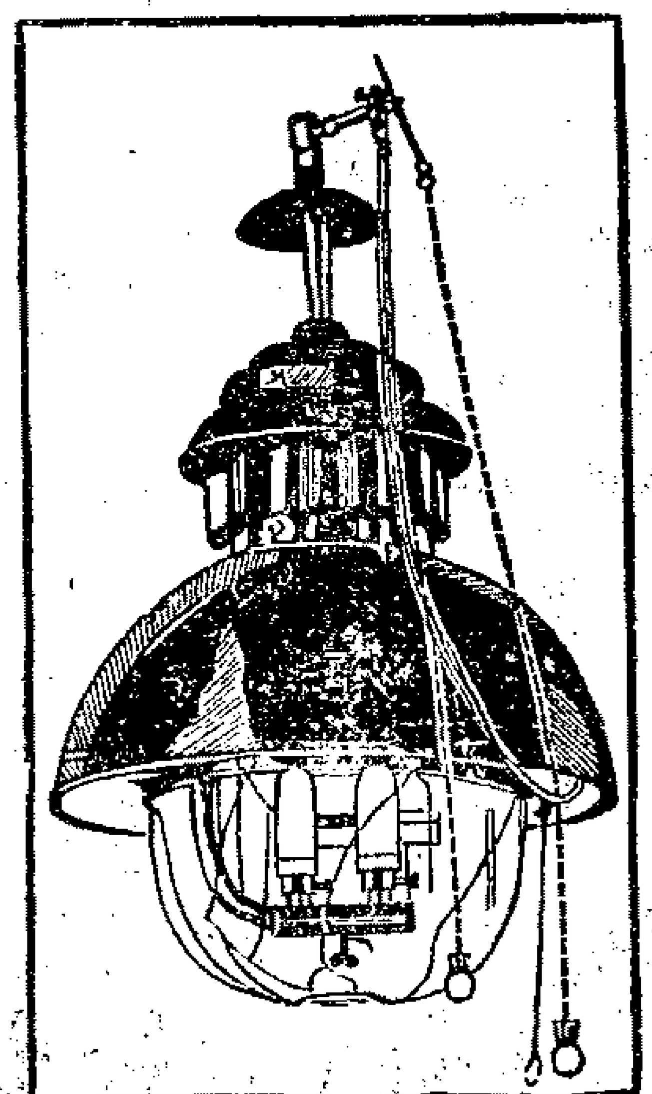

此燈係天下最佳最大之燈用燈一盞可照極大之廳堂可容千人或極大貨棧且無煤氣並可照二千餘畝空廠之地請看本行門前夜間所點之燈其光遠勝電燈況此燈用油甚省一箱火油可用十二天每天燃點十小時之久諸君賜顧請至本行購辦可也

五馬路口四號天祥洋行廣告

316

煤汽引擎出租

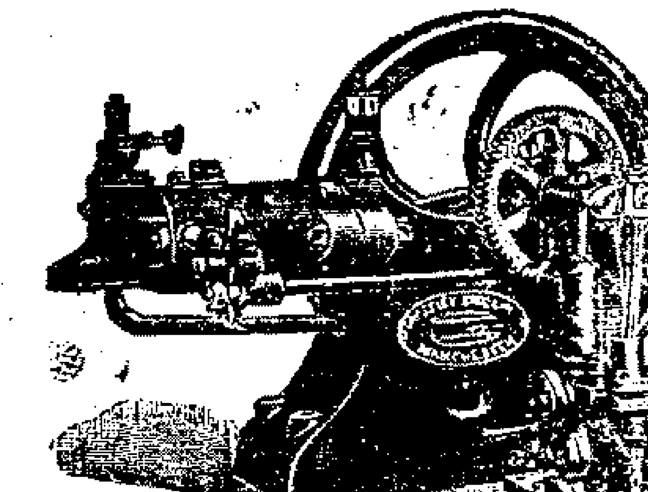

仕商倘欲用煤汽引擎可向自來火公司租用其價甚廉較用電氣祇有一半之價

一只半馬力每月租銀二兩七錢半
三只馬力每月租銀三兩
四只半馬力每月租銀四兩半
六只馬力每月租銀四兩

如蒙惠顧請駕臨面議

上海西藏路自來火公司告白

271

本行新到各種織襪絨衫汗衫手套各色花樣計分六種開列于下

第一號一百六十針計價洋八十五兩　第二號一百二十針計價洋七十兩　第三號一百三十二針價洋六十五兩　第四號一百二十針計價洋六十兩　第五號一百零八針計價洋五十五兩　第六號八十五針計價洋四十五兩　克來撥平織機計價銀一百兩　司脫老勃來平織機計價銀一百十二兩五錢　泪勃來平織機計價銀一百四十兩　鋼針每百枚以備舊針損壞換用計價三兩　本行並請華人教授購者所織之物包可效勞不取效貲以所載各項價目均係劃一無二以昭信實如仕商蒙　惠顧請至本行樣子房面看可也

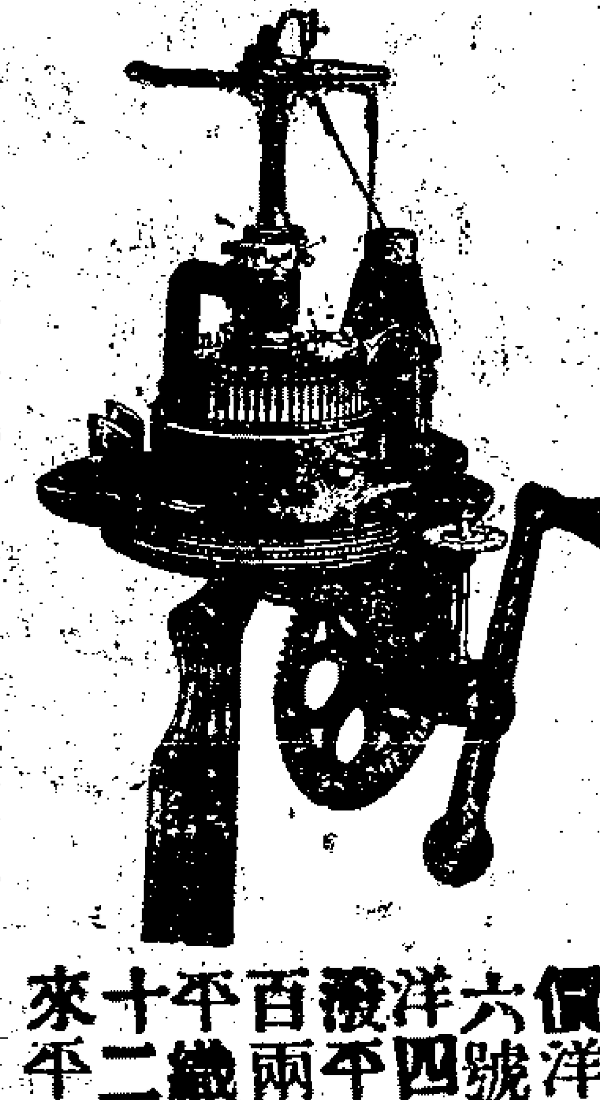

上海五馬路外灘四號天祥洋行告白

274

吉立保安剃刀洋行

本行棧房與寫字間皆設在四川路第九十七號

甲30

全昌

精製中外金銀首飾金鋼鑽錶寶眼鐘器皿環成業審

專售金鋼鑽珍珠寶石自造各種金器鏡又新發明離鼻眼鏡可免壓鼻生痕鈎耳生膜折脚眼鏡異樣巧簡便並用格致晶片黑白藍片近光老光平光均經精生攷驗保護目光如配鏡片其價格外克己若配眼光分文不取

翡翠紅　藍寶石　洋鑲眞　金戒每只八元　珠每元　半寶翠　彈耳眞　金耳圈十　每付金　元每具　挖耳每　支三元　以上之　價是均　一應

起碼各式金銀鑲嵌鑽石珠寶首飾俱全花色繁多不能細載適有來樣定造無有不能劃一不二老少無欺上海二馬路西跑馬廳蘇州閭門外馬路口電話一七〇四

乙1688

大英輪船公司

今有堅固快輪船名柯厘烟杜准四月十七禮拜三上午開行往門司神戶黃濱等埠貴客如欲裝貨搭客請至黃浦灘念四號本公司帳房面議船泊招商局中棧碼頭上落利便自後每隔兩禮拜開往一次並搭客往橫濱者有特別利益可在神戶轉搭火車直到橫濱不再加收火車費特此奉佈

乙1919

(日本郵船開往大連灣)

本公司經理南滿洲鐵道會社之西京丸每逢禮拜四神戶丸每禮拜日一准開往大連灣並由火車接連滿洲內地各處船身修固水脚公道客位潔淨應酬周到各寶號欲裝貨搭客務祈　光臨為幸

日本郵船會社廣告

日本郵船會社

啓者本公司筑前丸輪船准於四月十六日禮拜二上午十一點鐘開往長崎神戶橫濱等埠小包收到禮拜一客票賣到禮拜一二十點鐘止倘欲業各寶號如欲裝貨搭輪者務祈早蒞為幸

郵船株式會社啓

(請看奇花)

新到東京奇花古木多種物美價廉欲購者到虹口靶子路七十四號一百號洋花園主白

乙1841

(吳淞路三十三號)

笠原商店

每禮拜三六兩次運到

龍蝦鮑魚

北地各色新鮮東洋魚火腿培根鮮貨等客格外公道

乙1960

四月十四日進口輪船禮拜日

輪船		
寧紹	由寧波	寧紹公司
北京	由寧波	太古公司
德和	由長江	怡和洋行
大貞	由長江	日清公司
大通	由長江	太古公司
德興	由長江	寧紹公司
順天	由烟台	太古公司
新昌	由天津	招商總局
涼州	由天津	太古公司

四月十五日出口輪船禮拜一

飛鯨	開往牛莊	招商總局
德裕	開往淡水	商業公司
江裕	開往長江	招商總局
順天	晚往威海烟台天津	太古公司
北京	開往寧波	太古公司
寧紹	開往寧波	寧紹公司
南陽丸	晚往長江	日清公司
官升	開往烟台天津	怡和洋行
廣西	晚往青島	太古公司
新銘	開往天津	招商總局

四月十六日出口輪船禮拜二

筑前丸	上午十一句鐘開往長崎神戶橫濱等埠	郵船會社
致遠	開往香港廣東	招商總局
大通	開往長江	太古公司
涼州	晚往烟台牛莊大連灣	太古公司
德興	晚往長江	寧紹公司
湧和	晚往長江	怡和洋行
西平	開往天津	開平公司
德生	晚往膠州	怡和洋行
甬興	開往寧波	寧紹公司
新裕	開往福州	招商總局

四月十七日出口輪船禮拜三

大貞丸	晚往長江	日清公司
廣生	晚往汕頭香港廣東	怡和洋行
金陵	晚往長江	太古公司
海口	晚往廈門汕頭	太古公司
安徽	晚往香港廣東	太古公司
坤沽	開往青島烟台天津	寧賓公司

四月十八日出口輪船禮拜四

襄陽丸	晚往長江	日清公司
西京丸	正午開往大連灣	郵船會社

四月十九日出口輪船禮拜五

美大	開往長江	美最時行

四月二十日出口輪船禮拜六

大利丸	晚往長江	日清公司
弘濟丸	下午一點鐘開往長崎門司神戶橫濱	郵船會社
神戶丸	下午一鐘開往大連灣	郵船會社
丹波丸	正午開往門司神戶四日市清水橫濱美國	郵船會社

申報第一張後幅

大清宣統二年庚戌 四月十五日 共二張

西歷一千九百十年 五月廿三號 禮拜一

廣東陳恒德堂婦科良方功效啓

婦女白帶聖藥

婦女白帶一症皆因氣血虧損虛易竭或勞心耗傷勞力受濕以致脾胃不和或前或後總因濕熱積滯月經不調而其病原尤在脾經鬱火寒痰凝結日久即形容枯瘦頭昏腹痛虛損勞傷從此起矣本堂得祖傳良方不惜重資秘製婦科白帶丸此丸專治婦女赤白帶下當日立止屢試屢驗無論遠年初起服之除中宮之濕平定肝鬱之氣煖宮濟陰培元固本故能帶下立止腹痛立愈月經調和却病延年輕者一中盒重者一大盒包可全愈永無後患妙在神清氣爽身體强健誠婦科却病之妙品種子之聖藥也虛言欺人罪我惟天大盒四元中盒二元小盒一元假冒甚多購者認明〇函購信力自給〇鋪設上海英大馬路萬康醫園對門德仁里內石庫門廣東陳恒德堂謹識 2883 Z

商辦輪船招商公局股份有限公司股東常會日期廣告

本公司定章每年發息之前應開股東常會一次布告營業情形本屆因查帳發息時太匆促公議定於五月初六日午後准二點鐘仍在張園舉行請各股東憑發息時公局所給之單儘開會期前來局換取入場券屆時准臨會議爲荷

董事會公啓 8,612

瓣香廬崔製半夏功效

的眞始創崔製半夏〇附近假冒僞藥欺人〇購者認明瓣香廬牌號〇室懸上海縣正堂告示爲記

凡人身臟腑之病以肺經居多肺經所發又以咳嗽痰喘爲最繁緣肺爲華蓋居中央衛臟之處而其質又最嬌嫩爲氣血循環吞吐之要道故稍受外感便覺鼻塞氣促此其明證每見患斯疾之人始則咳嗽痰瘓聲失音繼則咯血哮喘咳傷肺液甚有因咳而成勞瘵者亦有因咳終身不愈者此皆因循不治之誤到此地步縱使和緩復生亦無挽救之術可不懼哉本廬創製消痰半夏爲從前所未有當本廬發行之時各報並無他家出售此藥溯自發兌以來中外士商靡不極口讚美愈後謝函汗牛充棟早已天下馳名毋須繼述茲因統治之症恐未周知謹特詳明如左〇五勞七傷諸虛百損〇文武痴癲痰羊癇病〇老年中風少年痰厥〇病後虛弱血少氣虛〇房勞過度破釒見紅〇咳傷肺液痰中帶血〇老年體衰血枯咳嗽〇初起傷風寒熱咳嗽〇哮喘氣急痰痛咳嗽〇陰虛易虛新久咳嗽〇虛勞喀弱吐血咳嗽〇病後氣虛早晚咳嗽〇嗜烟傷氣咳嗽〇氣管痛熱咳嗽〇肝風痰喘肺火咳嗽〇寒痰濕痰六欝咳嗽〇氣鬱痰結乾咳無痰〇肺痿肺癰五色腥痰〇嬰兒痰壅咳嗽〇因咳還精久咳成勞盜汗骨蒸〇肺液涸耳鳴氣逆〇少年色勞咳嗽失音〇天氣風燥肺枯咳嗽〇痰飲瀉中寒止失常〇手足麻木痿然痰中〇痰火氣急中風不語〇神昏譫語夜臥不寧〇氣促血虛久咳不愈〇以上諸症輕者一瓶重者一料斷根惟孕婦因有莉補香龍涎香宜改服半夏露此外無論男婦老幼常服除百病無功服後奇勳立奏斷無不瘥之理眞有奪天造化之功鬼神不測之妙惟遍因附近假冒依樣仿造混充本廬惠顧諸君務須

認明瓣香廬牌號在根德里內

仿單上有駿雲氏肖影室懸上海縣李憲刊告示方是的眞始創購者如由民局先由郵局關照注意注意須重價重大匪洋

附近假冒

二元六角小瓶每料一元二角四大瓶洋十三元二角

遷移 **上海**盆湯街**絲業會館北首** 山西路寧波路口五開間門面 **瓣香廬** 總發行所 崔宗武駿雲氏啓

乙 1191

德記洋行經理地球火險公司

本行經理英國地球極大火險公司備足資本英金二百念萬磅公積金二百八十萬磅合計上海規元四千三百萬兩分設上海數十餘年歸本行經理專保南北各家棧房行號住宅貨色生財衣箱什物等件其保費格外克己且本行有外國權柄倘遇不測賠欵異常迅速 貴客如蒙惠顧請駕臨敝帳房接洽可也

四川路七十二號德記洋行帳房謹白 1799

蔡西新法戒烟薄濟水

蔡西未士括打秘方創製如致冒效定即禀究加以重罰售處在白渡橋北仁智里十三弄括打藥房

人皆知吃烟烟有癮至問其何以成癮則雖吃烟數十年之人不能盡知蓋鴉烟用燈呼吸臟腑先受火毒烟氣既入由腸胃達於四肢上頂下踵無一不到即無一處不有烟油烟油生積積生虫虫生諸患是名曰癮欲制之之法要在殺虫治積去烟油解火毒又必有眞方妙藥將酌盡善人人皆宜使烟雖戒去而原氣毫不受傷然後癮可得而斷也市上戒烟藥所以不能斷癮者一以官加麥芽毒未必淸先害行峻名曰補培元實同癮毒一以攙入烟膏或煉鴉片成粉放入藥內抵癮雖便受毒愈深故吃烟者愈多戒脫者絕少亦以無眞方妙藥之故也本主人未士括打夙精醫理自來中國即欲爲吸烟之人覓一眞方傳除國苦精考數年博稽新同志研製成一種戒烟藥即與有癮者服之凡歷百餘人經過老幼男婦新癮老癮不止數百人屢經改易藥品始行酌定是方製成此水務與人人皆宜絕無流弊先在門首施送數千瓶服者俱能戒脫盡人皆知無用贅述但

吃鴉片之人不可不一試

工本頗貴不得不酌回藥資血本售價大瓶兩元小瓶一元再本主人所製各藥另賣皆有定價盡批乃可從廉惟戒烟薄濟水命名之義實欲普濟中國吸烟之人立誓不從取絲毫之利即今登報之費亦同人捐助如蒙各處醫院藥房官紳善士代消或購去施送但有圖章來信爲憑不拘多少照批價以助善舉代乞 鈞鑒服法照常吃一毫不改或喜用熱茶或喜吃水菓均任各便惟過足癮之後照烟癮一錢服此水一錢有頓頓如此癮大照加此水味甘微鹹入口芬芳即不吃烟之人亦可試服並無妨礙如不欲戒烟之人常服此水保不上癮面上亦無烟色遇吞食生烟之人用此水一二瓶灌服亦可回生凡用此水戒烟三日之後便覺烟味漸淡半月之後精神大佳身體强健百病消除面色轉潤其癮已不覺自斷矣寄購托郵政局最妥小每瓶打十元郵寄加稅一成郵票代洋加二成 1792 Z

蘇州洞庭西山秦氏九修宗譜廣告

我家自同治癸酉八修宗譜後迄今垂四十載族衆人多寸繁派遠茲議九修宗譜凡我同宗僑寓閩粵浙楚等省近居上海非溪光福東山三山等處望將同治癸酉後世系譯斷續無圖郵寄洞庭西山秦家保秦氏宗祠或寄湖南省城東魚川街秦氏家祠又寄上海後馬路信昌隆棧內裕通祥均可期以一年爲止幸勿遲誤閱報諸君如有敝族親友務乞轉達是禱宣統二年二月吉日經理人西山子清少逸〇長沙實齋剛等同啓 296

南平知縣王大令讚 生髮膠 靈如仙丹

福建延平府現任南平縣知縣王擴中大令於十月初九日來信云〇敬啓者夏間託便友詣寶室購生髮膠二瓶搽後叢生捷如影響蓬勃從此無頭童齒豁之虞效如仙丹感佩之至無如環膠用療髮欠加長茲奉洋一元請再付二瓶爲人壽醫藥室照錄原信留存備者儘可索看以昭生髮膠靈驗之鐵證

要顯此鳴謝並告同胞無論男女病後產後陰虧血衰氣虛脫髮稀疏者用此膠包可藥到髮生

售價每洋二瓶每料六瓶二元五角 上海山西路即盆湯街榮益里對門

案〇各省大藥房均有分售慎防僞藥切切注意 Z 790

緊要新聞二

杭垣錢市大恐慌五誌 杭州

○杭垣鼎記錢莊被擠倒閉虧欠巨萬釀成極大恐慌種種情形四誌本報不料十二日慶餘繼倒數又達三十萬以外風聲所播情形愈急經官紳特開大會公決電部借款支撐危局茲悉與鼎記連根之延德裕豐兩家由某巨紳設法接濟同行公允保護已可轉危爲安十三日下午紳商兩界復在商會集議慶餘善後各事到者六十餘人四句鐘開會首由代辦總理顧竹溪君推舉杭府會計員宋申甫君報告慶餘莊被軋擱淺應繳本府公款如平糶項下約四千元南米項下約一萬五千元武林軍由前任移交者約九百餘兩共約二萬餘圓該莊經理孫茂臣君於十二日來署面交上單一萬二千餘元莊票五千四百餘元並有水溝巷張姓屋契暫抵押信侯府署將莊票收齊再理上單如收不到仍由該莊如數照解等語次該莊管事人傳芝馥君報告本店公款有海寧州代解公款外尚存三千五百元另摺開代表報告慶餘莊揭欠該所洋八千六百餘元兩月捐款洋七千三百餘付支票洋一千五百七十元未經入帳（係張鶴善堂記摺）次柴炭公所元尚有一千三百餘元解交於初九日到莊總計該莊開出本莊支票洋三萬三千餘元管事孫君又云督練公所欠款經前任錢塘縣盛大令於十一日來文議作公款約計九千餘元計兵備處欠銀一千一百九十餘兩洋六萬八千餘元嗣經會衆公決以本日該莊未將上皮下皮清帳抄交到會（按上皮下皮係人欠欠人之別）無從懸擬酌改十四日下午續會決定辦法當即舉定幫理帳目紳商十二員銜名錄下　韓淦堂高寶坤李子衡顧竹溪吳宜亭吳桂生金潤泉柯效卿潘子傑丁以誠吳彝齋張筱莊

本日旁晚六時由某紳創議連夜發出傳單聯合紳商學各界團體簽名公呈撫憲大略謂鼎記慶餘兩莊被擠擱淺釀成經濟恐慌各存戶紛紛抽提人心惶惑大局危急轉瞬絲茶上市需款尤繁且近來米糧缺乏市價飛漲窮民覓食維艱不得不恃質當爲接濟全恃現款渾轉急則治標擬請仿照庚子年蘇滬維持商市辦法以一成給現九成概由同行滙劃現擬加給一成以二成給現八成悉由同行滙劃藉資週轉而免危險事關全浙大局知到簽名俾便公呈撫院出示曉諭照辦

薑觀察以現在市面恐惶各存戶惑于謠言紛提存款且需現銀深恐逼倒相繼殊于大局有碍特于日昨出示曉諭現在正當茶絲繭三項上市之時各錢莊現款均已撥付出產處所亦僅暫時轉輸並非銀根枯涸各存戶務須共維大局切勿再於此時强迫提款牽動全市其存款在百元以下者仍准隨時支取然亦須搭用鈔票不得全取現洋　薑觀察復于昨日面商藩憲顏方伯懇請移撥公款二十萬元暫時濟急方伯已飭庫在于米折款內動支洋十萬元銅元局解還欠借防軍局成本款內動支十萬元由浙江銀行作保轉發各錢莊承領照案五厘計息三個月清還

聲明謠傳江寧有亂之原因 南京

○江督通電各屬略云雲南與越南毗連之地名江寧等處居民紛紛傳說謂法國有兵二十萬在江寧口登岸已由該處某報登錄查所載江寧之地係在雲南與越南相近之處並非南省之江寧日來人心搖惑恐碍大局爲此發電飭屬速即出示曉諭以安衆心

密查革黨之大偵探 河南

○京報載稱汴撫近接某督密函據訪聞近有某某黨羽從日本歐洲一帶私行回國携有極厚資財擬圖私入內地煽惑人心結連黨羽並有冒稱官界極大人員以爲愚人之計并訪明該會早有內線在中國各省暗通信件疊經本督部堂查獲確証事件並有分路至汴省各屬某某地方之說似此黨羽串結煽惑各界人心殊與將來地方治安大有關礙非爲從速委派偵探專員訪查不可現直隸已派出偵探十員多給川資薪水令各員任意訪查投入該黨以便得其眞實行跡（中略）因此事既有貴省字樣不得不密爲奉達仰即飭知各軍界統領各學界教員各地方官各鐵路路長各鐵道巡警從細留意切勿疎忽云云吳中丞因事關重大立即傳見該司道會商此事據汴省官界中云此事乃某督預防之策恐未必果有此事然既有此秘密信件大約汴省必委員以訪查之也

鄂督嚴參巡警道之影響 武昌

○湖北巡警道馮啓鈞因濫用匪人徐升擾害良民頗爲瑞制軍所嫉視乃馮尚不自知檢束反敢代徐升運動京中大老冀圖開脫事爲瑞制軍所聞大怒乃列款密參於初九日奉明諭革職瑞制軍奉諭後以馮道既經革職全道一時尚難到任亟應委員署理查有候補道黃祖徽精明幹練才識兼優特委該道暫署巡警道篆飭令尅日任事以重職守聞黃觀察已選擇於初十日辰刻接篆馮革道則擬於交卸後將所有經手公私事件辦完即行回粵養晦現已將其家屬移出公署與前臬梁節菴同居以便先行隨梁回里至武漢警界人員則因馮已被參恐亦不安於位皇皇然如喪家之狗百事不問竊賊遂乘機蠭起日昨竟有一賊闖入警務公所大花廳內竊其無人將陳設之字畫鐘鏡地毯几披等物綑成一包正欲竊負而逃幸經守衛士聞聲查覺立即拿獲各科長皆無心緒訊問遂發交拘留所暫押

鄂督嚴辦五天王五誌 武昌

○鄂督瑞制軍因劣弁徐升徐盛父子等迭次所供皆避重就輕特委派署臬施鶴笙廉訪督同承審此案各員研訊聞初八日施廉訪到監審訊頗主寬大謂徐升父子

兄弟無惡不作苦打成招本不爲苛惟連日受刑已重故是日面飭會審各員勸其招供從寬免刑徐升等因聞馮警道已被參落職自知難逃死罪乃供認四事但瑞制軍發縣研訊徐升罪惡共有十二大案雖認四案承審員仍難稟復又聞首縣李令於初八日奉到制軍批發漢川縣民人田萬順控徐升一案及黃陂縣民人王家瑞上控徐升等一案業經查傳該原告田萬順等無着現特牌示飭該原告等勿懷疑懼趕緊來轅投候提訊至寗贇珍本經漢口商家聯名保出詎寗於出押後冒昧赴督轅稟謝瑞制軍以其尙敢招搖故飭仍舊還押又有警察下局包探吳茂江夏縣總差盛天保二人昨亦經制軍飭拿收押候辦因吳等在外聲名甚大亦無所不爲之輩也

俄國將厚集兵力於滿洲 奉天

○俄報載稱俄國政府現因急欲成就其在滿洲所持之政策決定由俄國依爾庫次城挑選精兵五萬分撥在東清鐵路界內駐紮

分類新聞

政界

鄂督申明議員飭查卷宗辦法 湖北 ○鄂督瑞莘帥據藩司呈復奉札飭查議員劉德標有無奉局派查建始縣案據一案查明各情形奉批詳悉諮議局既稱開辦以來所有應議事項內必須調查卷宗及諏訪事件之處均恪遵館電函請各主管衙門抄交並未派員逕往又稱去年常會期中由議員劉德標介紹建始縣季紳庭舉陳情縷舉建始縣金前令策先種種違法事實一書當經審查以未得確實證據未便率行糾舉等語是諮議局平日對於調查事件均係確守館電對於此案實無特派議員劉德標逕往抄交卷宗之事且此案於宣統元年十月據季紳庭舉到本衙門控告業經前部堂陳批以所稟是否屬實有無挾嫌妄控札司轉飭施南府查明核辦在案乃該議員劉德標既不待施南府之查復又不用諮議局之公文但以個人資格借調查爲名竟向建始縣逕請抄交卷宗顯係違背館電侵犯行政裁判之權似此漫無限制殊屬大有妨礙應候劄行諮議局傳諭該議員劉德標不得再行私向縣署抄交卷宗所有以後諮議局議員調查事宜仍應恪遵館電範圍以免踰越一面仍由該司轉飭施南府遵照原批確切查明詳候核辦勿得袒庇以資口實並由該司通飭各屬嗣後如有此等事項一律遵照館電辦理是爲至要

鄂臬執法衡情之一斑 武昌 ○湖北襄陽宜城兩縣交界之月兒坑地方有拔貢生朱化鯤素性恃材傲物屢次因事開罪縣官縣官銜之已久近朱因乘肩輿在途與宜城縣張華燕大令相遇既不迴避亦不停輿致觸張令之怒即傳見該貢生將其跟役鞭責朱大憤聲言必臚列張令劣跡至省呈訴諮議局及各大吏衙門查辦張令聞信遂發首先制人之策商同襄陽縣吳大令本義傳朱到案誣以庇盜糾搶聚賭窩娼盜賣公產姦佔婦女各案通詳革究署臬施鶴笙廉訪因檢查宜城張令前稟知朱生與該令挾有宿嫌當批示云朱貢生途遇地方官長漫不爲禮固屬非是該令當將其僕鞭責未免過當至該縣越獄逃犯並上年東鄉各事主控告兒盜朱春老三等如果該貢生有包庇情事被人告發自應當時詳革勒交乃不懲辦於平日舉發於途遇失禮之際究竟爲公爲私殊難剖別總之朱化鯤身列士林如有庇匪等項劣跡斷不能稍涉寬貸而衡情定讞亦必確有可據本署司嫉惡如仇遇事必求核實候咨請襄陽道就近按欵查明俟移復再行詳請核辦

交涉

洋務局慎重教士置產辦法 杭州 ○浙省洋務局王省三觀察日昨具詳撫院以外國教士購買房屋其契紙上往往不書明賣作教堂公產字樣即向該管縣署稅契縣令偶一疏忽率照准擬請咨照通行章程加以限制嗣後如有教士買地須於契上書明教堂公產字樣若違約置買私產朦請稅契一經發覺扣留地契即傳賣主追出地價照咨領事核辦一面仍治賣主以應得之罪

審判廳特設外賓觀審席 天津 ○津埠審判廳遵照法部奏定章程改訂一切惟旁聽一事未聞提及日前見大公堂設有旁聽席疑爲人民備者茲經調查乃爲外賓觀審席也異哉

軍界

袁督對於軍事前途之危慮 廣東 ○粵省大吏現籌議整頓變通軍政事宜咨請陸軍部察核略謂我國軍心本不甚固又加以邪說之煽惑與各國之服兵義務萬衆一心者截然不同朽索之馭其難其慎故近籌整頓於部章雖有變通然爲粵省計爲大局計前車之覆後車之鑒不得已而出此非欲故爲紛更今且不言噬臍何及如治病然鑒於前用藥之悞則不得不變通其陳方病者之呻吟亦足增醫者之經驗凡事皆然治軍其尤要也蓋軍事至危將來全鎭練成大局操縱悉繫乎此今外侮尙不能禦而內訌已不勝防在國家費無數金錢爲建威銷萌之計畫而該軍竟應聲於外爲藉寇齎盜之糧喪心病狂言之可爲痛哭茲特體察情形通籌酌議變通整頓各節相應咨請大部核辦

學務

贛提學代理監督原因 南昌 ○江西高等農業學堂監督龍中翰鍾泙辭職經全體學生停課挽留王文宗以衆望所孚一再挽留龍君刻已俯允惟尙須赴南洋布置江西別館陳賽出品還江需時請假一學期所遺監督一席未便另行派人由王文宗暫行代理當經同明撫院准行即日任事

鄂學維持學欵之諄切 湖北 ○黃陂街自新善堂公立高等小學堂開辦以來成效昭著迭爲學司所嘉許嗣因經費不足由該縣詳請提撥善堂原有捐欵移緩就急已蒙學司批准現在陳君錦華以捐欵尙有盈餘擬就餘欵開辦女學由馮文宗批云該生擬撥餘欵以興女學其意可嘉但原有公立高等小學亟須維持如功廢半途殊爲可惜應飭協力同心成斯美舉無庸各存意見也

實業

江督維持寧垣市面 江寧 ○江督張制軍以南京市面銀根緊急前月曾撥庫欵銀二十萬兩交裕寧官錢局以資流通不意該局將其現銀轉運出口以致市面愈形緊迫錢典兩業尤受影響江督現又加撥銀二十萬兩發交商會分給錢典綢三業承領計錢典兩業共領十六萬兩綢業領四萬兩各業均已出具領結分向商會領取矣

創辦農業公司之規畫 杭州 ○日本華僑吳錦棠觀察來杭擬籌墊巨資注意墾荒條陳創辦農業公司具稟中座且以墾荒較諸礦務製造收效尤捷國計民生緊有關繫並足爲各省之模範增中丞已允即日出奏惟五十萬資本深恐限於財力未能廣開全省利源當願再墊五十萬元合一百萬元此外擔任慨勸股富華僑增集股本主本省商民有願入股者多多益善日前農工商部已電致浙撫妥爲保護矣

淮北垣商請設商會不准 揚州 ○兩淮運司增都轉奉督鹽憲張制軍札云淮北垣商汪謙吉赴部請設商會一案飭據海分司查明各場本設有局商遇事由局商公議其性質與商會名異實同另立名目流弊滋多應毋庸設立以保全局請咨部撤銷當即咨請農工商部在案現准咨復查此案本部前以該會爲研究改良而設是以准其立案並批以納課銷鹽諸事仍照章辦理現既運司查明設立商會流弊滋多應准撤銷以免紛更而保全局咨請轉飭遵照

工藝廠歸併勸業道主管 ○贛省進賢門外工藝廠收管流痞竊犯現有一百六十餘名之多擇其性質所近延聘匠師授以織巾製造木器竹器各種工藝以期化莠爲良之意所有常年經費抽自街捐勉足敷用惟開辦以來由南昌府衙門主管一切現經當道會議詳准馮中丞既歸勸業道傅咨生觀察督理以一事權

雜記

縣令掩過彌彰談 江寧 ○江督張制軍批阜寧縣李令稟云前據阜寧紳商代表王以昭電稟該令性情褊急貪虐不仁酷刑苛罰殘害無辜本月十二日致逼商鋪閉戶等情當經電飭淮安府劉守確查未復嗣據奭道來電並據王游擊暨官等聯稟亦謂該令縱容家丁苛罰濫刑以致羣情不洽闔邑罷市亦經行司委查並飭將該令撤任在案今該令乃以蠹役劉俊等約同散役十棍勒逼商ノ閉市並毆傷該縣丁勇爲詞如果差役藐法横行豈有文武同僚及地方紳士皆不咎差役而咎該令之理且所稱圍捕賊匪並未稟報而拘拿三十餘人之多並有婦女在內顯有妄拿拖累之人即此已見任性之一端仰寧藩司迅速委員前往接署一面飭令派查之員確切查明實在情形據實稟復察奪

州牧新政敷衍談 廣西 ○橫州高牧廷梅經於二月初九日交卸惟因門牌未釘戶口未調查自治籌辦公所又無欵項開辦一時未能即行回省乃命雷玉兩紳落鄉催戶口冊並釘門牌各鄉亦無欵項是以延緩不辦雷玉兩紳將此情形回稟高牧放聲大哭怨各紳辦事蹉跎並每日到自治籌辦公所訴苦問有何法趕辦各紳不勝其擾祇得將舊日保甲戶口冊照抄一遍以便了事其實上南區與及蓮塘並未調查陶墟則命其局紳到局問某村約有幾戶每戶亂開幾口廟脚村有莫某與調查員不和將員戶門牌壓擱不釘其餘各鄉釘門牌者除城廂外寥寥無幾或已釘則按牛隻抽捐亦有藉門牌需索錢千餘文者民間見此辦法遂謠言四起紛紛謂釘門牌查丁口實抽收人稅之基礎云

海寧京控冤案談 杭州 ○海寧張朱氏京控一案初九日由公堂斷給撫邮張朱氏與黃斌均不允張朱氏供伊夫志康被賄州刑斃後程森出撫邮洋三百十五元伊子被逼蹈海身死黃斌托李恒茂出洋三元截回黃斌供李恒茂確係股東實無托其出洋截回之事程森供係張朱氏任意誣噬並未出撫邮洋二百十五元張儒珍供略同初十日原告病不到堂十一日又傳兩造到案張朱氏定欲夏太守親訊黃斌請先回硤各讞員謂身受訟累豈能自主遂即退堂十二日張朱氏因病不到黃斌又求回硤不准當由程森一人先回料理矣

嘉興蠶汛大熟談 浙江 ○嘉秀兩縣各鄉鎮蠶汛大好較諸數年爲更上一層以故豐收逾倍者今年必占多數向來一大匾蠶至大眠汛最重不過四五斤今則有十餘斤者誠爲近年所未有惟近日葉價甚昂如嘉興縣屬之王店鎮漲至三元左右秀水縣屬新塍鎮漲至二元零第育蠶之家辛苦數十天豐收可卜逾恒無不喜形於色

清談

吏部亦擴張權力矣

今日之時局爲各部院張鱗揚鬣之時局陸軍部統一軍政于前度支部統一財政于後皆所以收數十年已失之魁柄以恢復于一日者乃不謂燭火微明之吏部今亦有統一保舉權之奏

夫使凡事悉筦握于中樞不下室階而羣生在宥豈不甚善苟一旦或有意外之虞而行省各督撫軍權既不我操財權既不我屬卽推而至于用人行政之權亦兢兢焉掌握于中樞揆之外輕內重之誼則得矣其如應政之緩不濟急何究其弊不至于釀成天下大亂不止

同是股肱也同是心膂也同是爲皇家之命吏何有于彼此何有于輕重而必欲挾至尊以自重也斯亦奇矣

嗚呼憲政不日將成立矣今日吏部力爭之權限即他年新內閣着手之方針也然則李尚書此舉其殆爲新內閣樹之雛型矣哉雖然亦何其亟亟也

雜著

南渡荒亡錄 （去病）

又鐙餘錄云（國學保存會新刊本）吳雲公雅善詩詞居城東之臨頓里著有香天雲海集粵誦一時靖康國難後披髮佯狂更號中興野人厭棄城市時往來於吳江李山民家李卽忠愍公諱若水之姪避寇來吳就館吳江與雲公爲僚壻且同爲歲寒社詩友也山民嘗題洞仙歌於吳江橋亭曰飛梁壓水虹影澄清曉橘里漁村半煙草今來古往物是人非天地裏唯有江山不老鐘雨中風帽四海誰知我一劍橫空幾回過案玉龍嘶未斷月冷波寒歸去也林屋洞天無認寰屏烟障是吾廬任滿地蒼苔年年不掃雲公和以念奴嬌云云兩詞並刋集中然則據是以觀中興野人非他卽吳雲公是耳且字句略同顯見詞綜多出臆改惟中興作神州吾皇作我皇當係原刋如此而類編或傳之傳鈔訛誤耳

今世往往以岳韓並稱要第謂其武略各偏耳而豈知文事乃亦相埒詞苑叢譚云韓蘄王生長兵間未嘗知書晚歲忽若有悟能作字及小詞一日至香林園蘇仲虎尚書方宴客王徑造之賓主歡甚盡醉而歸明日王餉以羊羔且手書二詞遺之臨江仙云冬日青山蕭洒靜春來山暖花濃少年衰老與山同世間名利客富貴與窮通 榮華不是長生藥淸閑不是死門風勸君識取主人公單方只一味盡在不言中南鄉子云人有幾多般富貴榮華總是閒自古英雄都是夢爲官寶玉妻兒宿業纏 年事已衰殘鬢髮蒼蒼骨髓乾不道山林多好處貪歡只恐癡迷誤了賢余按蘄王鑑於鄂王之禍英氣頓盡故頌詞亦作悟道語奇人信無所不能也

有不謂然之處爰又發交巫參贊改擬而路政司又生意見故一時未即入告聞下次值日決當發表云

洛潼借款已交付矣（北京）

○洛潼鐵路現向公益銀行籌借款項二百萬兩每百萬交現銀九十五萬兩每以八年爲期首六年只准納息由第七年起每年還欵一百萬兩如該鐵路公司願於首六年內還本該銀行允其照數減息並不以路作押抵及保荐工程司以干預一切路政已於本月初一日付欵五十萬兩其一百五十萬兩准於初十日交付

哈綏鐵路籌欵有着（黑龍江）

○由哈爾濱渡江北至綏化海倫計四百五十餘華里去歲曾經提議修築輕便鐵路以便輸運糧石嗣因籌欵無着是以未果迨去臘大雪梗阻糧商虧折今故益圖赶辦藉便交通聞已議定估計約共需銀五百萬兩之譜由廣信公司及官銀分號交通銀行三處分任三百萬業已籌有眉目其不敷之二百萬兩則擬招集江省巨商股欵以便速成

湘省又起揭帖謠言之恐慌（長沙）

○湘省亂後市面早已安定現復迭次見有揭帖大吏甚爲恐慌近日於各街分路之處見有不字一個或畫一圓圈中加一點如日字形均不解其意之所在但可視爲無稽揭帖而已日前某教堂又拾得揭帖一紙據稱初四晚焚燒西牌樓美國教會所設之雅禮大學堂該學堂得信後立即飛報撫轅當由楊中丞飭派兵役至該學堂保護是夜小西門外洞庭宮所駐之鄂省軍隊亦加意嚴防徹夜擾擾幸屬安靜又另一揭帖約於初八日仍須聚衆起事居民傳說人心驚惶昨由楊中丞懸出重賞如有拿獲張帖匿名揭帖者每名賞洋五百元旋又再出賞格加至一千元並准脅從黨夥能將首要扭獲解轅者除免其治罪外仍予一律給賞又一面由警務公所發出傳單臚列外人姓名住址傳知巡警各區略謂頃准長沙關道憲單開現在省城城廂內外居住外人業已開明住址該區官應即督同長警隨時注意妥爲保護合亟傳知

滬上各團體歡送國會代表之特色

昨日午後三時上海預備立憲公會江蘇諮議局研究會華商聯合會商學公會商業研究會福建學生會江蘇教育總會上海勸學所上海教育會上海城自治公所上海商務總會滬南商務分會南市商學會南市商團公會及國會請願同志會共十五團體因請願國會第二次推舉之代表即日北行特假泥城橋預備立憲公會開歡送茶話會是日蘇州商務總會代表杭小軒君上海商務總會代表沈縵雲君孟庸生君（孟君已在京）江蘇教育總會代表姚子讓君雷繼興君（雷君已北上）江寧商務總會代表張朔庭君（未及到滬）先後蒞會各團體到者亦甚盛入席後即由馬湘伯君起述歡送旨趣繼以王搏沙君王引才君鄭仲勁君葉惠鈞君進歡送詞繼馬湘伯君演述國民屢次請願之苦心實負造成國家之志暢發無遺其結束處引孟子言國民者帝王之杖也今日各團體之熱誠歡送可見愛戴國家愛戴朝廷愛戴帝王使國家朝廷帝王不愛此愛戴之民心猶不速開國會恐他日雖欲哭送而不可得矣聞者動容後由杭小軒君述答詞字字出於血誠略謂國會請願但由學界奔走呼號而商界不能繼起實爲慚愧鄙人業商學識淺薄誠恐不能當此重任但願商界中人思爲鄙人者尙負擔簦以從諸君子之後則再接再厲但祺繼起者當必大有人矣繼爲沈縵雲君之答詞莊諧雜陳尤令國民知奮其意以爲代表之有效與否實恃各團體爲之後勁杭君之謂再接再厲乃願諸君對於國會如臨戰事不勝不止竊不願如蘇州人之鬭狠昔人嘲蘇州人之負氣好鬭者一遇小忿輒磨拳擦掌先以髮辮爲代表轉展迴繞於項若將得而甘心者及見强禦當前遂亦束手不動是其悻悻之勢徒戲弄此區區一髮辮耳某蘇人也負上海商務總會之委託竊懼爲大敵當前時之髮辮尤不願諸君之以髮辮視某也當時各團體之聞此言者皆極奮厲誓集合盛大機關籌議同志會種種進行之方法以期無負沈君臨行囑付之言席散共攝一影以爲此後居者行者交勉之紀念焉

▲上海總商會歡送國會代表沈縵雲頌詞　國會請願之舉始於各省諮議局合十九省議員之團結力齊集京師叩九閽而陳辭一請不獲則議再請並議聯合全國商界以共請於是我滬上商界公推沈縵雲先生代表全體齎書入都同人等既設讌以祖之並合詞以屬之曰今時吾國之需國會如日月之經天江河之就地人生之於布帛菽粟萬無可缺之物也今時吾國民之需國會如寒之思衣渴之思飲幽室之思日大旱之思雲霓又萬無可緩之時也以萬無可缺之物處萬不可緩之時請願之責亦綦重矣且請願之舉於商界雖方在權輿於事實則已爲繼續詞披肝膽以數見而不鮮誠格天人至再三而近瀆果以何術而冀激渙汗乎代表之責則尤難矣雖然不可必者天意也有可恃者人心也苟人人心中以國會爲歸則水必趨壑射必赴的壯哉此行先生但挾滬商全體之心以俱往蔑不濟矣行者胼胝居者結轖臨歧握手互矢精誠佇聽好音爲國自愛

▲沈代表答詞　懋昭才識淺陋重荷諸公見委晉京請願深懼力不勝

任爲全體羞憂心兢兢莫知所措顧國會之要請願之重代表之難諸公既殷殷加誨矣懋昭當朝夕服膺竭其血誠將全體所結之一心貢諸九重庶求能踐此行之目的以無負諸公光寵之意遙遙魏闕皎皎寸忱山如可移機當立轉此則懋昭應盡之責尙望諸公共鑒之頓首拜嘉感佩無旣

北洋財政問題之種種

▲天津工部關歸併鈔關爲近日政治上之要舉查其原因乃由前通永道衡觀察吉以工部關每年所收稅款三十餘萬由該道僅交部二萬其餘盡歸中飽值此籌備憲政剔除積弊之時代故和盤托出條陳政府實行歸併

▲直督陳制軍近因北洋財政支絀需款孔亟而籌款別無良法擬仍舉辦公債票一次擬定數目三百二十萬以宣統三年續借至宣統八年攤還清楚一切均照上次章程辦理

▲直隸財政機關最重要者爲支應練餉銀錢籌款等局所現已將該局所裁併隸於財政總匯處以藩運兩司總其成實行統一財權之策惟總滙處管理全省財政款目繁多必設立金融機關以資存儲現已札行天津官銀號總理劉道丙炎會同藩運兩司將該銀號認眞整頓改辦直隸銀行俾與國立銀行互相聯屬

▲諮議局常年經費爲數頗鉅陳督已奏明將此項經費作正開銷請將地糧專款項下動撥

京師近事

▲軍機處於初八日傍晚接到考察軍政大臣濤貝勒要電內稱本大臣已於西十六號（即中歷初八日）淸晨抵英即駐於使館內並與李欽使商定於西十八號呈遞國書

▲祺皇貴太妃金棺奉移陵寢日期內務府大臣原議在京暫安百日須於七月間始行奉移茲因現值入夏之際恐六月間大雨時行道路難以預備致恐臨期貽誤故即議訂在京暫安六星期於五月十二日奉移定陵俾昭敬愼已於日前由內務府各大臣將改前奉移日期緣由具摺奏聞矣

▲郵傳部徐尙書近與各堂核議以詳查本部奏定籌備事宜單內所有於宣統八年應行告成之各路若按現在情形及將來之財政恐萬難如期告竣惟籌備事宜非別項可比萬不能緩擬於資政院開院時奏請飭下該院籌議變通辦法以免諸多延悞各堂司均以爲然

▲聞軍機大臣那相國因外部梁尙書病勢日增難望立時痊可部務紛繁未便任其廢弛擬請將駐美張蔭棠欽使調京署理部務所遺駐美欽使一差梁士詒大有希望

▲聞禁烟大臣恭邸與外部籌商調查各國租界華人是否一律戒淨俟組織妥章再行照會各國欽差領事請准實行

▲學部各堂以宮令森嚴曾經景運門奏准凡出入人員必由該衙門發給門照以便稽查本年恭應廷試之游學畢業生自應一律携帶門照以備稽查昨已牌示仰該生等十一日親身到部領照　廷試之期早定本月十五日刻聞學部各堂擬定閱卷大臣十餘人已將名單及摺稿繕就准於十一日奏請簡派

▲昨日學部考試舉貢經義題爲上天下澤履君子以辯上下定民志義史論題爲唐魏徵謂太宗德仁功利兼而行之論聞此次舉貢頭塲之卷俱由閱卷大臣親閱其覆校官祇校閱二塲各科學之卷而已

時評

其一

昨日滬上各團體開會歡送商界代表沈君入都名流咸集慷慨陳詞足見各團體之熱心國會抑亦上海商界之第一盛舉也他日者朝廷俯念全國人心之一致慨然以國會付國民必於此操其劵矣雖然記者敢以一詞進

英美各國商業之發達一方面固因有國會之機關以提携而輔翼之而一方面尤在各商家之去私利而謀公益泯意見而結團體置目前以規久遠齊衆志以競實業用是得著袖善舞之名厠足於商戰之世界竊願滬上各商界注意於此行者守者各盡其心力而爲之勿謂國會一開而我國之商界即可一躍而登於世界舞臺之上庶乎中國前途之福矣

其二

資政院章程議員所以有欽選公舉者欲其合內外上下於一鑪而和衷共濟也乃聞諮議局選送之議員該院亦有請旨欽定之議豈將以此尊崇議員耶此其不可解者一資政院議員非欽定卽公舉皆程度最高之人也乃聞某總裁以開院時人數衆多良莠不齊力阻攝政王蒞院似又以此輕視議員也此其不可解者二

其三

譎哉錫金之鹽棧改售洋礁之舉恐諮議局反對也乃將浙運三月二十一之告示至二十八宣布其意蓋謂待至江蘇諮議局閉會無從出而干涉矣雖然彼亦慮及衆怒之難犯耶

段青收胃

施當其時 [illegible]

奉督憲設立永濟官醫局

局設安徽省廬江縣城鎮攜擧中西醫學改良治法精益求精煉得中西妙術專意普救世人送診施藥分文不取無論男女內外以及傷科眼科跌打損傷一切無名奇難怪症到局診視更好或遠隔千里病人不便跋涉現有輪船鐵路便捷可將病源開明遣一价來局取藥亦可改良醫法比衆不同惟恐病家不知特此佈告

新安許瑞華謹啓

商辦新舞臺

十五夜准演日戲每逢禮拜三禮拜六禮拜日開演

紫連山 李如山 邱菊仙 小長鳳 毛仲琪 小桂芬 許奎官 張順來 夏月珊 夏月潤 賽雲山 劉晉香 姜來青 林步卿 薛瑤青 小黎珠 馬飛生 小連連 趙文燈 七盞燈 小雙鳳 小保成 許奎官 呂月卿 小德喜 劉培山

狄青比武 雙賣藝 鉀鳳 特取成都 山林讓位 劉璋

看看蘇州人 賣橄欖 布彩新編 改良新曲 情節

男不男女不女 誰知雌雄 加景新劇

法大馬路新劇場

十五夜特請京都內廷供奉超等名角一齊登台西式特別異樣佈景

小鳳林 小如意 小雙魁 李慶棠 五月華 劉長林 曾黑燈 陳俊庭 林蓉卿 郭仙舟 馮志奎 陸金喜 張文長 劉慶吉 國寶慶 馬五慶 三碧月 麻子花 小連

李玉奎 三麻子 小子和

宴 閣 樂圖 汴梁 放曹 一品 家 風陣 酒莊 洲 利 花 城 寶 傳

洪羊洞 白馬坡 血淚碑 ○白虎歸位○

電話一千七百五十二號

三馬路文明大舞臺

十五夜特請京都內廷供奉全部藝員新編特別佈景改良彩片

唐云 小魁仙 小桂茂 沈月來 王永利 沈韻秋 劉永春

趙如泉 呂月樵

趙如泉 可紫雲 金壽 沈韻金 小萬桂 何家寶 呂月樵 楊壽 水仙

鄒甲封王 日月全宴 琴挑 華山 坤 劉云 中鳳 相會 父子

黃鶴樓 父子同歡

虎上飛 濮陽城 般 草 吳鳳鳴 沁泉 新 時事新戲

○新裝電話五百九十五號○

文明大舞臺

新排哀情新戲

孤兒恨

中國舊書中孤兒繼母每不相容家庭變故往往釀出竟得痛爲可痛之事本台將內中情節秘本編排並照書家無中有景特別

西外國新大餐間 外房大造真 台中國出喪能在鐵 軌火車飛駛用 近運到仗儀及新 景凡異樣外國特別 極力本台

經營實欲借此鎔融中國孤兒繼母之積習使凡兒女家庭之福隱造以改良風化

繼母知慈知孝

人人有文明之人格排演純熟定期演唱

大舞臺白

春貴茶園

十五夜正本五角名角合演好戲

楊壽泉 父子會 小春奎 城 吳春 進都 馬生 滑門 上 少 騙 彩雲 扁頭 珠 馬山 搜 救 花 賓來 春云 孫 余鎮奎 拿 貴 吳彩霞 百演 德 劉鴻聲 廣演 公 一蕭登 嘉全 玉拾 法門 好 梁齋 群本 錫 寺

新開寶善街中市

新天仙

特請文武名班

改良髦兒戲

擇吉開演

羣仙茶園

十五夜戲正廳價目每位洋四角

小霓仙 小雲仙 賽春 金鳳 小桂 一品 賽桂 小英 小蓮 吳新寶

十八平橋 探寒 砣 合演 佳 令 桑園 三 演 頌 三 本 全 寒 柯 關 圍 金頂 疑 計 迷 事

天仙成記茶園

四月十五日日戲正廳每位洋一角

李燕奎 呂阿長 馮福奎 小仙官 小官官 費成奎 畢富棠 李春仙 五月芳 張錦全 王紅山 周福山 王寶山

夜戲 羅成 合戰 演 魚腸劍 大戰長沙 九更天 柴八戒 馬生鞍 刺平 僚 府 滾 寂 遜 魂 鈴 山

夜戲聘請德國新到大力士會演

曹甫臣 愛月仙 小桃紅 小佳 蓋月樓 陳永奎 三麻子 李秀云 馬德可 失達夫 馬可司 司德 可拿

王喜芬 李來棠 張鳳奎 賽來 許應音 珍寶 紅 子成 富 李司 格拉 照得 司雷 吊 上 三雙 麟 麒 玉 全

重慶合記戲園

十五禮拜一日戲停演

（夜出頭廣東最新近事）

許番女 女禹學 士縣生 無濫開 辜用助 入非奮 獄刑會

胡少奢黃叔尹張志堅晉本

全班志士合演

日特等三角 頭等二角 二等一角 起碼八十 目價戲
戲特等六角 頭等四角 二等二角 起碼八十 目價 夜

俱用大洋

張園

會串助賑

二十日夜戲 二十一日戲 念一夜戲 念一 每位一元

完件洋行

禮拜一拍賣

漢口打球場地

准於四月十五日下午四點鐘在本行拍賣漢口大智門外該地約一百念五畝該地落在漢口火車站東北界至鐵路之後至百界南至京漢路北連新坡山地該地南至租界法國公館註冊無 等事 貴客欲詳細 及小行可看 拍至 請 此圖樣者 佈

完件洋行啓

天仙成記茶園

●聘請德國新到大力士●

雷司 馬可司 失達夫 司德拿 馬可可 格蘭五 司拉德可

二八大力士 倒立瓶上可 能吃香烟 酒吃 白行車技藝 上雲梯 欄上倒立推 木頭 雙三上吊

德國著名大力士遊歷全球曾蒙各國獎賞給頭等金牌今因大力士欲起無不同聲贊美嘆爲頭等神技道而馳江諸本主人慨友再四懇請蒙允來南洋賽會以顯神技道愛而喜聞今略述數語以爲眼福幸勿錯過此好機會也所有大力士之絕藝將數百磅之重擔在肚腹上又將七百磅大兩石手托可語以先導尚能作種種奇藝擎舉鐵錘前進之式而能在肚上打碎成片又能足可在車上放在肚皮上作種種奇跳蹤有異能難雲霧之工其真乃古未有之絕藝非但滬上人或作種飛種不難盡述異外洋各國亦輕易有此機會另有之西洋軍樂部夜請諸位紳商台客眼界即外國能一次難逢也本主人於是爵眼界請速早臨恐各演拿手好戲以助諸君之餘興也

禮拜一拍賣

貴重地產房屋

魯意師摩洋行

始創自同治十三年即

英一千八百七十四年

准於十五日下午四點鐘在本行拍賣地皮一方在英界三馬路開地三畝五分六厘三毫計地皮每一年可收租銀三千八百念兩正又地方在英租界楊樹浦路第四號計地二畝五分一厘三毫每年可收租銀一千兩又房屋一方在楊樹浦第三百三十三號計地一畝五分二厘八毫每年可收租銀七百兩又地皮一方在英界楊樹浦路福建路口計地一畝四分八毫註冊第五千六百念九號計地一畝六分有洋房上欲知細看圖樣者請至本行可也此佈 魯意師摩洋行啓

禮拜一拍賣

瑞和洋行

准於十五日十點半鐘在英大馬路西首巡捕房老閘巡捕房內拍賣一中國木器脚踏車衣箱等不計拍後當現銀立刻出清此佈

禮拜一拍賣

魯意師摩洋行

始創自同治十三年即

英一千八百七十四年

於十五日二點半鐘在寧波路本棧拍賣豐泰花呢元羽綢富貴榮華花羽綢色素羽綢德泰瓜蝶綿綿毛花羽綢色錦隆裏子素綢泰和印花三角羽綢格膠布彩花羽半沙色花羽綢亞士美人白織花羽和記珠羅布條紋洋沙裕昌花美金十磅和合市布八四原市東洋膠布膠布眼膠布藍人市標花羽綢元羽綢花洋等貨此佈 意師摩洋行啓

禮拜一拍賣

外國皮鞋

寶和洋行

准於十五日上午十點鐘在本行拍賣上等花旗黑皮鞋二百餘雙該貨均不限價准十三四日先可觀看此佈 寶和洋行啓

完件洋行

奉公堂諭

禮拜一拍賣

地皮四塊

准於本月十五日下午四點鐘在本行拍賣地皮四塊坐落二十六保二區四十五區計地一畝九厘二毫二十一保二區六十圖計地二畝三十三厘二毫二十三保三區四圖計地二畝十三厘四毫保二分二區九圖計地二畝七厘二毫八分九厘二十七厘七毫貴客欲看請駕臨小行面拍屆期可也此佈

禮拜一拍賣

公信貨

准於十五日十一點鐘在本房自三磅半至八磅賣硬各式玻璃立蝶邊餘貨各貨均清諸圖牌洋紅牌四湖綢各等此牌光洋綢各等不計此禮拜內出清此致老公茂洋行啓

禮拜一拍賣

文治洋行

准於十五日上午十點鐘在本行拍賣影戲電燈皮包衣衫十打新式鐵床照相寫字臺生字房間式藥粉香皂洋油東洋車等什物不計此佈

禮拜一拍賣
上等住宅木器
魯意師摩洋行
始創自同治十三年即
英一千八百七十四年

准於十五日十點鐘在泥城外小沙渡路十六號拍賣樓大餐間吃烟間臥房浴房間一應俱上等路木器洋琴油畫銀器細巧磁器料器紅木傢生雙單床電氣風扇自來火灶皮篷馬車與國馬疋等物另星不計十三十四日可看此佈 魯意師摩洋行啓

禮拜一拍賣
瑞和洋行
准於十五日午時在本行內拍賣電氣車二部此佈 乙1791

禮拜一拍賣
(鐵路應用)
機器鐵件等
瑞和洋行
准於四月十五日下午二點半鐘在本棧滬北鐵路公司火車棧內拍賣六里路長小鐵路一副及鐵石子車一百磅力水鍋一部捲揚水鍋機器一百念五匹抽水機器一部十二磅一百十六寸及一寸皮水鍋二部抽水機器一部五寸六寸八寸帶抽水機器三部水氣捲揚一部以及火引擎七吊蘆條漆路機器更鐵油老虎鉗貨鐵磨刀石方圓鋼鐵柒柏油長椅千斤鐵磨刀石方圓鋼鐵水泥等不計如各客欲知頭大小火爐風箱水泥等不計如各客欲知詳細有目錄看明准各客欲拍者准於是日一點三刻同趁火車至該處此佈 乙1643

禮拜二拍賣
瑞和洋行
准於十六日二點半在本棧拍賣華記色洋布泰和西緞九源沅五牡丹怡昌白娘娘花色水放鶴色洋緞花元青水漂色亞上美人白鶴花泰西緞三非青色緞品色花羽綢百利色素紅地西緞花呢進二龍色素泰西緞色花標新其昌色素泰西緞餘麼圖色芝蘇花惠色素羽綢禮拜女子運動色洋紗茶花羽布咪長亭會色花羽綢泰長另行元鐵線紗稍漬印度紅十八支竹西洋房棉紗餘貨不計此佈 乙2

禮拜二拍賣
淨潰貨
瑞和洋行
准於十六日下午二點半鐘在本棧拍賣法國紅酒十三桶衣料二箱油毛氈五十卷家用德律風四十只司丹鷄絲十餘箱爲司格酒一百五十箱可也克酒一百五十箱各種吃食百餘箱袜油致十打以及鐵鞋紙縫電氣燈棕皿火油沙罩燈頭燈筒水鑽另物不計此佈 乙695

禮拜二拍賣
魯意師摩洋行
始創自同治十三年即
英一千八百七十四年

准於十六日十下鐘在本行拍賣外國白火腿肉百餘只各種衣料各色衣料新皮外國衣服箱籠腰帶鞋繡花披肩綢腰帶領結外國書戲器一應琴小國油並一應各色外國不佳宅木器什物另星計十五日請看此佈 魯意師摩洋行啓 乙1310

亮件洋行
禮拜二拍賣
稍潰白鉛皮
及光耀皮皂
准於本月十六日下午二點半鐘在本行拍賣稍潰白鉛皮十餘桶光皮皂一百餘箱新元鐵念餘担牛奶數十箱汀頭半舌頭汀頭糖醬等貨及什物不計此佈 1916

禮拜二拍賣
黃銅皮
寶和洋行
准於十六日下午二點半鐘在公和祥碼頭第八十七八十八號棧房內拍賣黃銅皮九十餘包計重九十擔貴客欲拍者准十五日先往該處觀看拍後當付現銀限十七日出清此佈 寶和洋行啓 314

禮拜二拍賣
上等住宅木器
瑞和洋行
准於十六日十點鐘在靜安寺路後面司非而路第十四號住宅內拍賣書房大菜間臥房洋琴傢具一四輪馬車及另星什物不計此佈 瑞和洋行啓

禮拜二拍賣
堅固白相船
寶和洋行
准於十六日上午十二點鐘在英大馬路碼頭拍賣白相船一只船身全柚木造成耶松廠製出內有大菜間二間洗浴間兵得利間尙貴客欵看者請至白大橋中國花園兵邊觀看可也此佈 乙

禮拜三拍賣
瑞和洋行
公平貨不限價
准於十七日二點半鐘在本棧拍賣淨貨公平鞋帽店三財門津利市三倍北地烟脂吳后進宮祝壽圖九財長壽宮內花雙小八點炮綢莊來鳳五童子三友寶壯丹仙馬跡金門百草鍊軍台雙得利豐年圖漢紅宮春曉成親佳人四子高登仙草劉海九虎童四彩八鳳八虎八槍花牌龍鳳小花園母子全歸富貴樓四八虎夢生花劃一鴻運大發一品香九金麒麟代電圖過新年戰長沙四壽鶴童打麵紅萬年如意天官八鳳雙八鳳燕光夢草光絲光日光本邊彩邊黃邊元羽綢八鳳色素羽綢尺六龍鳳祝壽劉海八魚天賜黃金八虎絲光元絨元寶鷄紅洋涼呢門百草元素泰西緞五童子色素綢甘露九德雙小八點炮九財童白洋沙雙得利甘露萬嵌散花色花羽布八打虎三德三正十二磅八槍三米大英細布五子登科闊摺小八槍三萬三花旗細布十一磅至十五磅雙劉海至十二劉海市布三磅半至七磅八虎陀鳥牌紅標鶴童三和吉祥如意永慶昇平三正三隆標布魚蝶色花標所拍各貨均限二禮拜出清所拍之貨均是淨貨倘有一點一律拼料此佈 瑞和洋行啓 乙2

禮拜三拍賣
瑞和洋行
准於拾七日拾點鐘在虹口蓬路第五拾二號住宅內拍賣書樓大菜間臥房廚房洋琴衣箱脚踏車木器一應另星什物不計此佈 乙2000

禮拜三拍賣
剪口鐵
寶和洋行
准於十七日下午二點半鐘在華順棧第六十七號內拍賣剪口鐵五百三十五担拍賣貨物其貨後會付定出清限一禮拜期滿貴客欲拍者須五十六日先往該棧面看可也此佈 寶和洋行啓

禮拜三拍賣
淨潰貨
魯意師摩洋行
始創自同治十三年即
英一千八百七十四年

准於十七日下午二點半鐘在本棧拍賣奧國上等火酒五十箱象皮鞋小箱八鐵裁縫身布個香皂條塊皂鐵門搭白蘭地紅酒酒定魚一舊什物樣子什物不計此佈 魯意師摩洋行啓 丙6

元芳洋行
(每禮拜四)
不限價拍賣足頭
本行創設在上海已四十餘年專運英國名廠各種足頭來華按期於每禮拜四上午十點鐘在本行不限價拍賣後列各名牌各貨歷來悉遵章程無更改接到近刻有貨目錄並列明貨內運到各貨貴客欲拍賣須看小樣者請至本行可也謹將拍賣各貨列後各色羽毛嗶嘰元色毛羽綾元色泰西緞元色羽綢染色素羽綢各磅洋紅標市原布洋標細布細斜紋白竹布標布等細布 上海英商元芳洋行謹啓

禮拜五拍賣
上等鋼板洋畫鏡
魯意師摩洋行
始創自同治十三年即
英一千八百七十四年

准於十九日十點鐘在本行拍賣英國名廠來頂上鋼板大小洋畫鏡數百面並大小油畫鏡水山花草山色水人物等花不計其數十七十八兩日可看此佈 魯意師摩洋行啓 丙308

(出頂聲明)
漢口路一百六十七號門牌群和郵番菜館股東志圖業全今將全盤頂與浴慶堂承受自庚戌四月初一日起後和郵一生意歸頂揭欠租保來往貨物等項概與前股東無涉特此聲明 乙1916

(大減價)
本號春冬二季各種綢緞衣料花色洋布洋紗羽綾嗶嘰時式絲羅花洋紗草蘿洋紗花雨衣毛巾白布有新到貨物甚多不及細載准於本月十五日起減價十天如蒙紳商士女惠顧請移至寶昌南首便是老四川路二百十號采章告白 乙904

禮拜五拍賣
上等木器
魯意師摩洋行
始創自同治十三年即
英一千八百七十四年

准於十九日十點鐘在本行拍賣地毯絨椅子色布木全面書櫃椅三角沙法雙八椅全銅高柱羅甸床三隻柚木山酒架大菜檯皮大菜檯沙法冰箱火爐鏡書哥窩木字面銀器沙法十景檯帽架東紅木石面圓檯八仙檯古董大花盆架各色噴銀器刀叉色門羅數色磁器茶色檯布銀器紗門十對料器各色檯布並白花紙茶色屛風東洋一顆繡色子毛花瓶名甚多零星不計十七十八每日可看此佈 魯意師摩洋行啓 丙590

奏辦
廣東士敏土廠
水門汀
IMPERIAL KWANGTUNG CEMENT FACTORY
PHOENIX AND UNICORN BRAND

士敏土即泰西所稱水門汀廣東創設是廠就廣東天然產有之石料泥質延請德國上等工程司辦理製造成絕美之士敏土以之造堤岸海水塘火車路礮臺房舍地脚馬路溝等要工其堅力韌力遠勝各國各廠之上實爲水門汀中之最優品刻已出土各商口岸均設有行代理批銷購用者須認明麟鳳商標以別眞僞價目與各國各廠格外克已如蒙惠顧躉批零售均可新至代理處接洽可也 乙2030

上海總代理處 興盤街安和祥 拋球場有隆號 同啓

(警船告示)
大清各口巡工司載爲布告粵海關稅務司所屬界內香洲灣內地方查出礁石一塊合將其情形度勢開列於左 計開 在香山縣在香洲灣內查出海圖圖說未載之礁石一塊潮退時石上水深二尺五寸自石視二排地方爲南八十七度東相距二里半 再海道圖說並未註香洲灣之名該灣與澳門北邊二十里以上所開度數均按羅經方向 宣統二年四月初十日第四百八十六號示 乙1933

(盤店聲明)
採日宣洽記今正憑中盤與洽昌記營業所有並洽記各債欠錢保主來以及出立等保置一切均歸昌記洽理事均歸昌記無涉恐未週知特登新聞報聲明 采山堂昌記告白 乙990

招請買辦
虹口北四川路第六十三號門牌德國人所開之牛肉莊欲請買辦或老式一人有意承之者請至該莊面議可也 乙1975

協順號告白
啓者近有不肖夥友捏造敝東名在外向作保冒刻小號圖章前往福和乾豐等號騙取貨物幸承察覺未被騙去深恐復有前項等情望各寶號千萬留心送貨盡回單爲準勿悞爲要 乙1967

(聲明遺失)
本月初三陰江天抵寧時遺失網籃內有小皮箱一只貯有寧紹公司楊祥熊戶名辰字念七號股單摺各一件計股業經公司註失另特再登報申明 楊祥熊白

廣東陳恒德堂
淋濁妙藥
珍珠號珀 立止白濁丸
此丸專治五淋白濁小便刺痛難忍溺管閉塞點滴不止日久不愈致成血沙等症無論一切淋濁服之立刻清濁止淋止痛利便消腫化毒去濕半丸輕則二天重則四天包可全愈倘不見効原洋奉趙輕症一大瓶重者二大瓶定可除根愈後非但病除而且身壯體健培補精真治淋濁之第一妙藥也每大瓶二元小瓶一元分設上海英大馬路萬康醬園對門總二里內石庫門 乙1

自强軒新發明王製
氤氳至寶丹
此丹並不入口能逸回天地化鼓動形式上能力固精止陽多男多壽又專解花柳毒被用者皆得非常快意誠爲種衛生至寶也又有女界貞男寶育亭治子宮洩痛白帶生育經調遇不孕等症每瓶一元每打十元又乾坤種育功難盤述男女可用單料每對二元雙料四元外埠原班回件還多上海二馬路新里口對街鋪鄰丁單有本主人有此 乙

大清宣統二年庚戌四月十五日共二張

申報第二張

西歷一千九百十年五月廿三號禮拜一

看看看

人壽藥室 監製

沈製 羊脂珠粉 鏡面散

鐵據 靈驗

不論男女老幼面無瑕玷願若芙蓉爲人生第一快事本醫室主人用化學發明之鏡面散爲普天下奇妙品專治男女面上一切容雀斑酒刺粉刺紅暈白點油光晦色癩疤痘疤汗斑黃黑沮皮鳳臭等症藥力之偉效驗之速能有移山拔鼎之功稍起輕症只需單料二三瓶若遇年最重雀斑咽容等症必須雙料六瓶可去淨不靈倍罰以昭靈藥勿欺人業蒙共親王府內嘉獎又承官界紳界軍界紳商女界頒賜匾額謝信函連郵政局民局蓋印信封以及照相片詩詞等一併裝訂成冊放置案頭凡惠顧諸君儘可先看謝信然後購藥庶幾仿冒偽藥不能朦弊也

○再各省各大藥房均有寄售須認明藥內有銅印告示仿單上由本主人簽字方是的眞如無分售之處可由郵局寄購妥而且速 售價每料重用羊脂珠粉每洋二瓶每料六瓶洋二元五角單料每瓶洋二角五分每洋五瓶批發有特別利益儘可函訂章程 總發行在上海山西路即盆湯弄大街集益里二弄對門人壽醫藥室主人餘年氏啓

969 乙

辦香廬崔製羊夏認明五開間門面

驥雲氏督製

驥雲氏督製五開間門面藥包上均有驥雲肖像方是的眞若見一開間門面便是假冒因藥關性命未可草率務須格外小心如在外埠經理處購服各藥亦以驥雲肖像爲證注意注意

本廬秘製崔製半夏哮喘氣急丹參茸珠尤海狗腎壯陽廣嗣金丹九種心胃氣痛丹萬金不換化痔仙丹等久已中外馳名靈驗昭著近因假冒影戤凡惠顧諸君必須認明招牌上有

上海盆湯街過絲業會館寗波路口五開間門面辦香廬驥雲氏謹告

乙 1721

華慶綢緞洋貨于三月廿五日開張

謹啓者敝公司向在棋盤街開設有年自運泰西新樣紗緞綾羅洋紗縐紗法厚薄鏡呢時式綾綢洋廣各貨一應俱全花色繁多未便盡載蒙荷紳宦閨閣之所嘉許專揚價宜物精已承各界信服無庸贅述茲因舊基偏隅又兼塵埃下垂自以不潔殊欠寬爽恐慢顧貴客故特遷移棋盤街商務書館間壁新造居然清朗坐西朝東振興廣張緣敝公司向係設廠專造海陸軍裝旗幟軍服禮刀皮靴馬鞍纓袋等件悉照部章毫不錯移早邀○諸憲洞悉矣訂定無悞限期有準倘蒙○賜顧請認明敝公司招牌庶不致悞

乙 1?

專治噎膈及反胃 眞狗寶

大凡藥力之功歸於專其效必非常狗寶爲專治噎膈反胃聖藥者良以狗屬戌土脾胃亦屬土以土制土易如反掌況乎蘊結成寶宜其治之功故無論年久新起噎膈反胃縱滴水不進者輒用二三分奇功立見重症六七分足敷除根勿輕視也業已馳名毋庸細述惟近來假冒混充甚多購者留神每分價洋二元無扣開設在六馬路格致書院對面萬森醬園隔壁弄內一直望南見第三圈門轉灣老仁壽里巷內新昌人參號便是

1448

新編現行法制大意 陶保霖編

吾國現行各種法律制度新舊互見參考頗難是編遵照自治研究所課程將各項制度略述其概一以現行爲斷凡宣統二年二月以前所頒法制詳舉靡遺分別欵目提綱挈領最爲醒目凡自治研究所法政各學堂及中學堂之受本國法制者皆極合用即一般國民欲求法政普通知識亦不可不一讀也定價大洋七角

○上海商務印書館啓

戌 566

萬金不換化痔仙丹

崔氏辦香廬藥室 凡購此藥必須認明辦香廬牌號五開間門面進盆湯街須認明假冒偽藥賺者格外留意切切

本主人得家傳秘方虔製萬金不換化痔仙丹專治內痔外痔神效超羣遠近久著無須纏述考痔症之起皆由濕熱下注或飽食行房陰虧熱甚焦勞過度以致筋脈橫解精氣脫泄者成疊成塊或痛或癢者爲痔如膿血淋漓管長數寸或黃水常流血肛脫疼痛者爲漏以上之症無論如何危重速將此丹每日送服三次立能止痛去血且培補元氣永不復發雖數十年不愈之症至多速服一料永遠斷根萬試萬驗不爽可還洋每瓶一元每料四元▲又製三十六種痔去膏如外痔十分危險名醫却步痛徹心肺速將此膏搽之三日之內連根脫落完好如初天下治痔之藥斷無出其右者此藥一出天下再有不愈之痔我不信也雙料二元單料一元附近假冒偽藥欺人須知藥丸非他物可比必須格外小心認明藥紙包上有驥雲氏肖像製方是的眞者慎服偽藥貽害非淺購者切記五開間門面方是的眞一開間便是假冒

上海盆湯街走過絲業會館寗波路口五開間門面

總發行所仍在根德里照上交易

製藥 崔宗武啓

1703

嚴防冒牌廣告

本主人設莊安徽省祁門縣爲閩邑茶業創始之人歷年採辦高山名茶躬親督製同昌芳茅億大廣昌元瑞同大各牌前由隆泰昌春華祥茶棧經售嗣後該棧改牌新隆泰前後經理四十餘年歷蒙英俄各國洋行巨商推誠見信爭先競購得以遠近馳名詎近有無恥之徒不顧名譽敢以低山次貨冒充本莊各牌暗投別棧發售致朦受主希圖漁利本莊主人惡其以僞亂眞收莫茶業名譽除俟商標局開辦呈請註冊保護外合亟先行登報廣告凡賜購本莊各牌名茶請認明本莊華英合鹽內要上有金麒麟爲記及汪廣淵監製字樣並請經理茶棧留意嚴防毋令碔砆亂玉魚目混珠是則非獨本莊蒙其幸福矣

祁門歷口億同昌茶莊廣昌乾記主人汪廣淵啓

1516 乙

※要摺※

署理兩廣總督袁樹勛奏請設廣東大學摺

奏為造就憲政急需人才請設廣東大學恭摺具陳仰祈聖鑒事竊維籌備憲政為强國之要圖自頒布九年清單以來內外臣工督責罔懈雖循序漸進規模已覺粗立而因事赴功精神總虞竭蹶者則以應用人才缺乏之故也夫大廈之成自樑棟以至榱桷有一不備則工師束手室家之細自米鹽以至酒漿有一不給則巧婦斂袂治國之道何莫不然今計憲政中所應籌備者若司法若財政若巡警若地方自治諸要政任舉一項皆非具有完全法政之知識者不能洞澈本原見諸事實當草創之際節取而慎用之猶可言也然已患其不足自茲以往進行日遠則程度愈求其高範圍日寬則敷布愈求其衆藉非先事預籌必至臨渴而掘井抑或知難而退反將因噎而廢食此臣之所大慮也查現在養成法政人才之地京師各省均設有法政學堂然或限於經費未事擴張或狃於速成難資深造而學部定章私立學堂不能專習政治法律故亦無民間崛起之學堂補助官力之不足如日本之早稻田大學者去年學部籌設京師大學誠有鑑於人才消乏之故非組織完全之大學不足以宏造就而張遠謨也竊計中國幅員之廣政務之繁斷非一大學之人才所能舉於是有中央之大學為之椎輪即不可無各省之大學為之翊贊但各省財政之不齊地形之殊異亦斷不能均組織完全之大學於是有中央完全之大學為之模範即不可無各省分設之大學為之繼繩廣東錯處嶺海民情浮動靡常籌備憲政當較各省為難而地便交通文明輸灌較早籌設大學似較各省稍易擬請查照學部奏定外省設立大學章程先辦法政分科大學以應憲政人才之急需俟該分科成立賡續開辦商科工科兩分科大學以符大學至少須置三科之制至大學組織之法除工商兩科外其法政一科雖本有部章可循惟部章係定永久之規模故限制不嫌稍嚴而粤省係應時事之必要故變通貴適其宜茲謹將廣東開辦法政分科大學其第一屆五年期內應行變通辦法各節為我皇上縷晰陳之一曰不限於高等學堂畢業始許入學也現在各省高等學堂畢業生寥寥無幾使必設此限制則學生實難其選故宜推廣範圍令舉貢以上出身者或品秩在州縣以上者皆准令入學蓋此等人員或學有本原或富於經驗平日社會之信用既深將來疑難之解決較易且其憑藉已厚既必不能擯諸仕途之外孰若仍納諸陶冶之中此入學資格之應變通者一二曰宜以五年為畢業期限也查大學畢業原定四年為限惟此指曾在高等學業升入大學者而言其非經高等畢業諸生程度或恐不足似不得不酌加修學一年使其程度足以相當其畢業獎勵請照定章酌量辦理此修學年限之應變通者二三曰招取學生不拘省界也蓋籌辦大學經費浩繁各省或未能偏舉粤省既為海陸交通之地閩桂雲貴等鄰近省分之學生皆可就近來粤附學仍按照名額多寡酌收學費以資彌補則所費者輕而所成者衆且定章本省人員不得為本省八品以上官吏若准令他省人員就學畢業後得以籤仕在省裨益必多此不拘省界之應變通者三四曰教授不必外國文及限令直接聽講也查日本官立大學教科多採外國文原本其延用外國教習時亦令各生直接聽講此以施於曾經高等畢業者固所宜然若他項學生則程度恐未足語此不如或用中國教員以中國語言教授或用譯員繙譯教授較為事半功倍自講授方法言之其領受雖得諸間接自修學期限言之其研究實較多一年彼此相衡學力當可相等此教授方法之應變通者四因此四端遂生七利以五年而養成大學畢業之人才可以急應時機之用一也成全已有基礎之人才二也甫經卒業學生經驗尚淺似不若曾歷仕途者既有平日之經驗復加五載之薰陶其成就更大三也此種人員平素為一般社會所注意故一旦出而任事易於融洽四也各省皆可來粤就學費省而用宏五也與京師大學相輔並行互有比較進步自速六也籌備憲政需專就法政一科計之開辦建築費約需銀十餘萬兩常年費約需銀數萬兩明知粤省財政拮据辦理不易然為籌備憲政根本起見不敢不勉為其難俟奉旨俞允後再飭司庫竭力分籌以仰副朝廷興學育才之至意所有造就憲政急需人才請設廣東大學各緣由是否有當謹恭摺具陳伏乞皇上聖鑒訓示謹奏宣統二年四月初六日奉 硃批學部議奏

※本埠新聞※

浦東塘工局董呈滬道文（為灌泥築圩事）

浦東塘工善後局董謝源深朱日宣呈竊董局籌辦善後時刻隄防所有二十九圖全塘內外保蘆課灘地自塘至灘浜靠界浜口一段尚有百餘丈迤南漸減已不滿三十丈至五十三圖接壤之處更為逼近愈形危險緣該處當吳淞海口之衝時虞沖刷坍進即如前年夏間五十三圖嚴家宅外塘工方逾期年忽又坍及塘身呈請李故縣憲勘詳札營移進加築一塘計長五十六丈當經董局籌資賞號會同局員營官隨時查勘未敢偶疎以副憲廑今春見界浜口浚浦工程處購進之地三十畝及高行區董王文孝地百畝零均經灌泥作壩高與塘齊惜未能接貫土塘中隔零戶民地計四十二畝零頓形低陷泥水溜積如同溝壑董等見此情形熟權損益擬沿浦兩圖統築圩岸將塘外公地蘆田一律灌泥與土塘接壤不特蘆灘盡變膏腴即塘工亦可永免隄防爰趁浚浦機會思此有利無患之舉即於本年三月間繪圖並將利害情形稟請移商浚浦局沿浦築圩免繳灌泥之費以恤民戶而保要工並呈縣轉詳在案嗣於四月間悉王董地上灌泥溜水積聚中隔之地鄉人藉口損傷春熟董局念伊零星小戶議由王董文孝籌償每畝洋四元以示體恤共付洋一百七十餘元由該圖楊曉峯楊輔良到局經發取有收條並將全塘統灌利益情由宣布此統籌全塘並顧民力之實在情形也旋於五月二十日奉田縣憲照會轉奉憲台批前縣詳塘工局董謝源深等呈報沿浦築圩請免灌泥之費詳請示遵由奉批此案前據塘工局董謝源深朱日宣來稟籌費築圩並用浚浦所挖泥漿通灌與裡面土塘接壤等情當以灌泥之費能否邀免移商浚浦總局核復茲准復稱商之總營造司奈格據云稟內所開各處地段名目多未明晰未便即行核復務請該董等親自或派員來局會同前往勘明地段果與挖泥之處相距不遠方可灌泥填高再界浜口沿

浦王姓之地一方擬向浚浦工程處商議灌泥填高將來應出灌泥之費等語移請轉飭會勸等因到道仰即轉知該董等查照辦理此繳等因批由縣飭董查照辦理等因奉經董源深邀王董文孝同謁浚浦局總營造司奈格面商據稱壞泥之費必須照十方算繳此時有泥可灌遲則未能許定祇得商議築圩灌泥以成其事惟請免灌泥之費未達目的籌劃至再未便因噎廢食爰議按畝攤資一法最爲持平地既獲益名義相符在公家與管業多數之大戶無不樂從而零星小戶難免吝惜董等復思通融辦法將來應派之戶如一時無力措繳者分年拔完擬俟工竣算明稟請憲示遵行此預籌繳費按畝攤資之實在情形也　（未完）

鹽斤改用洋碼之抗爭

○上海醬業萬聚萬通長春崇新萬楨萬和萬豫同興松盛鼎新等公呈商會文云爲鹽斤明減暗增苛勒太甚環請轉稟吊銷事竊思醬業所領課鹽歷年疊增捐項至上年每斤已漲至六十三文可謂鉅極日前讀鹽政大臣電浙撫憲爲體恤商艱醬銷減三文食銷減六文無如讀浙運憲頒示飭改洋碼醬銷六分食銷四分三釐實則照申市洋價一千三百四十文核算暗增十七八文之多即被甲商朦混稟准所致顯而易見當此米珠薪桂籌措平糶之際竟敢出此苛勒辦法商等遭此逼迫仍必取償購戶萬一民間爲日用難支釀成事端大局攸關誰任其咎用特稟請貴商會移請縣憲轉詳鹽憲電咨鹽政大臣俯恤時艱速將此案吊銷即飭鹽棧照舊售價寬慰商情俾安民隱不勝悚惶待命之至

停止燒鍋之實行

○本縣田大令出示云奉府憲札照得米價騰貴燒鍋之銷耗亦爲大端光緒三十三年春間迭據各處紳民以燒鍋本非急需稟請停燒並奉前督撫憲札飭嚴禁燒鍋在案查定章燒鍋本有限制時值年豐尚不便任其銷耗況本年米價又極飛漲松屬燒鍋之多漫無限制實屬有妨民食自應照案暫禁除報明各憲外札縣立卽出示曉諭查明境內各糟坊暫行停燒俟米價平減察看情形再行弛禁並知會各商會及分會一體查禁務勸糟坊勿得故違致礙民食而干究罰等因到縣奉此除照會商務總分會查照勸諭外合行出示曉諭爲此示仰闔邑各糟坊一體知悉爾等須知燒鍋造酒即豐年尚有限制現值米糧缺乏豈容再任銷耗自示之後務宜恪遵禁令一律暫行停止燒鍋俟將來米價平減察酌弛禁如敢違禁私燒一經覺察定即提案從嚴究罰

地方公益研究會呈上海縣文

（籌助救火會經費）

竊奉照會以救火聯合會鑄造鐘樓建築房屋需銀一萬三千餘兩由縣先行墊捐一百元其餘不敷尙鉅全賴殷誠紳商量力資助以期集腋成裘成此要工合行照會貴會煩爲查照建築鐘樓消災防患保衛閭閻事屬地方公益希煩分投勸募量力資助多多益善無任企禱計照送捐册一本等因到敝會奉此查建造鐘樓晝夜瞭望消息靈通實爲消防必不可少之善政閭閻利賴無窮無如敝會既無公欵可籌又無餘資所積惟係地方公益之大建築不得不設法維持茲由敝會籌集銀一百元明知杯水車薪無濟於事不過聊盡義務稍資補助而已除將捐欵暨第二號捐册一本逕送救火聯合會掣給收票外理合備文呈復伏乞鑒核

製造局開售平米

○江南製造局總辦張觀察以滬上米價飛漲民食維艱該局各廠工匠小工不下數千名之多俱甚貧苦擬查照光緒三十三年成案在局開辦平價局已與滬道蔡觀察會商稟准督撫在無錫採辦米糧七千石專濟工匠刻已運到四千石先行開售平米每石悉照錫斛售洋六元五角

女子體操學校運動會誌盛

○本埠愛爾近路均益里中國女子體操學校於十四日開第三次運動會所演材料推陳出新足爲女子體育界生色其中普通操之棍棒啞鈴及各種舞蹈遊戲應用操之雙木環等尤爲特色至來賓運動如民立女中學所演之第二部啞鈴競爭遊戲之飛線競球尤見活潑湖州旅滬女學之彩旗操及唱歌遊戲以及上海兩等女學之進行體操亦均完善該校創辦至今未及兩載而畢業生所教之成績已燦然可觀可爲中國女子體育界前途賀

女犯求請減罪之機會

○公共公廨重罪各女犯以近來疊奉恩詔普天之下咸沐皇仁伊等既係女流所犯之罪亦非十惡而迭次恩赦未蒙普及深抱向隅業已繕就稟詞呈請滬道飭廨磋商領袖領事查案核減未識能達其目的否

絲廠女工之風潮

○北河南路附近美綸絲廠女工於前晚九時聚集一百餘人擁至公共公廨控被該廠積欠工資兩個月向索行兇環求飭追當由值役稟奉內諭令各散去候飭該廠照給詎一時人多口雜不允退去駐廨五十八號西捕深恐肇事當用電話通知滙四捕房立派中西包探到場彈壓一面由廨派差飭知該廠允於昨日按名給發該差回廨後卽將該廠允給各情告知大衆始各稱謝而退　又北河南路洽記絲廠女工昨向帳房支領工洋司帳人約緩數日衆女工不允紛紛吵鬧且有女工之夫熊成棟從中挑唆以致滋擾不休廠中人立傳電話報告捕房當由捕頭飭派中西探捕到廠彈壓將熊拘押候查並飭各女工自赴公堂控訴不得恃衆肇事

迎迓上官之忙碌

○江南勸業會審查長楊杏城侍郎及江蘇臬司左廉訪均將來滬本縣田大令昨特諭飭辦差家丁預備迎迓

姤姦釀命案近聞

○銅匠支長源因妒姦起釁砍斃吳阿毛並砍傷姘婦王黃氏迭詳前報茲悉該氏傷已就痊昨由仁濟醫院送回閘北四路分局經黃正巡官轉解總局暫行看管候發上海縣與支質訊以憑究辦

城內

▲審訊盜案 ○英公廨前晚解送搶刧海鹽縣澉浦鎮同福典當之男女盜匪徐德順等二十名到縣經田大令提案審訊盜黨張品忠推諉不認喝令鞭責藤條二百下旋問張之姘婦徐沈氏供認於某日交付珠子張遂語塞□張釘鐐收禁外監聽候覆訊旣復飭提捕頭徐文等拘拿之盜魁徐林福即台州老謝及盜黨兩名到案覆審均各抵賴飭一併還禁候再研訊

▲有何冤抑 ○二十五保十三圖地保沈裕春投縣稟稱圖內火腿公所附近某姓坟墓柏樹上前晚有常熟人周紹清自寫血書自縊身死求請詣驗田大令准即帶仵下鄉驗

明屬實論令該公所備棺收殮

▲買屋糾葛○山鎮基前日偕同中人陳掌寶將包杏林扭至一路巡局經德巡官提訊山供曾於去年由陳掌寶爲中價賣小南門內白楊弄包杏林之房屋兩幢議定價洋四百五十元先付定洋一百元約定年底立契成交詎料延約至今單契尚未交下今同陳掌寶催索始悉包於二十年以前將此屋單契抵於陸小狗處向陸取贖糾纏不清求究訊之陳供詞相同包亦供認屬實惟求寬限理明德巡官諭飭中人出外理勸㮣復核奪

▲尋獲逃媳○松江人朱松亭昨將媳婦朱戴氏扭至一路巡局控稱兒子現在天津鐵路局繪圖前年娶戴氏爲媳去年八月二十一日私行逃逸直至前日始在四馬路鳳林齋鞋店內尋獲詢知被吳某誘姦藏匿現吳已逃逸故將媳婦扭案求請發堂待一月後妻子到申再行稟請給領訊之朱戴氏俯首無詞判戒責三百下發堂暫留俟伊夫來案具領

▲加倍賠償○馬朱氏將董才生扭至一路巡局喊控氏供與董同居前月向氏借去衣服四件當錢應用今向索討據稱票已失去一味圖賴訊之董供借衣四件當洋一元但現下當票失去不能揭償原物情願加倍賠還洋兩元求斷德巡官向氏開導兩造遵斷而退

▲拐賣女子○浦東寡婦敖陸氏曾在川沙領一女子卽名川沙蘭英現在年已長大忽被譚耕泉之姘婦譚高氏私行賣去陰由敖陸氏將譚耕泉譚高氏一併扭至浦東總巡局轉送到縣看管候訊

▲道批照錄○應文生稟批查公堂訴訟原告不到本在撤銷之列茲原告羅區旣已挈眷回國不願與聞此事應卽查明辦理以清訟累仰會審官寶令核明具報毋遲切切西報並發

▲官事○參觀茶務委員正任浙江餘杭縣知縣李孝先昨日到道稟見　管理會審公廨押所委員候補府照磨朱炳辰稟謝調辦梵王渡巡局差　補用知州李壽曾稟知奉江寧府札委來滬催提田令前任上元縣各項欠款

南市

▲圖賴船捐○王家碼頭叚船戶孫阿三塗改工程局船捐號圖矇賴捐款被認包船捐之連錦堂查悉送至工程局當值處請明判罰洋四元充公並飭照繳船捐將稽給還

▲授人以隙○張企卿前在西門外與法租界毗連之處開設烟館自奉諭禁閉後張仍私售煙吃前日有踏布坊夥南京人屠子祥等三人向之索詐洋四元並復軋至南興橋茶肆內任意囉唣張卽控由西區將屠拘解工程局訊實判屠戒責一百下押三天所詐之洋如數繳案以充張企卿私售煙吃之罰欵張卽斥退

▲以卵敵石○南區分辦處八號清道夫顧阿三迭次侮公近又出言不遜被區長送至工程局訊實判戒責一百五十下斥退

▲逐漸償還○源順豬行執事朱永清昨將虹口肉攤主方阿霞扭至工程局控被欠去貨洋三百十四元經湯裁判提訊方供現已經人勸妥先還洋一百元已付七十元求鑒斷方交保限至端午節先將三十元找繳其餘折還二百元分四期繳還

閘北

▲揑函朦混○陳得芳姦拐王仁南之妻張氏經四路一區黃巡官訊供收押在案昨有陳得福者自稱在城內參署當差浸造該管上官之書信至四路一區希圖朦保經巡官詳細詰問言語支吾飭將書信扣留陳得福押候究辦

▲限期繳洋○周維卿前至巡警總局控告踏布坊主王祥林地叛棄並生不還押欵洋一百五十元經孫裁判諭令交保限期淸還在案前日周復投局稟稱王葉二人逾限不理昨經裁判官傳到原保限十天繳洋

▲仍無確供○浦東痞棍王阿文犯案纍纍今正由前二路一區汪正巡官訪拿到案解送總局收押在案昨由警法科移吊川沙廳案卷到局提王覆訊仍無確供判押候再行研訊

英租界

▲暗稽降級○南京路老閘捕房八號暗差西捕因辦公疏忽業經捕房查悉於昨日稟奉總巡卜羅斯君諭著該西捕降穿號衣調赴虹口捕房當差

▲答在巡捕○汪星琛將烟灰藏於餅內送給總巡捕房某押犯適被五百十一號華捕查獲拘至寫字間內經捕頭詢係無知誤犯姑寬斥釋惟查三百四十七號二等華捕不應轉遞當卽稟奉卜總巡著將該捕降充三等巡捕九月以儆效尤

▲罰充苦工○美捕房九百十五號九百四十八號兩華捕因疏縱四年押犯姜雲鉅由捕頭一併斥革解奉公堂判各收押兩月在案昨復蒙總巡卜君論飭看牢捕頭將該兩捕逐日帶出罰做苦工以爲辦公不愼者戒

▲違犯烟禁○寗波路六十八號門牌洪阿毛家因私售煙吃昨被包探張蘭葆與八十二號西探查獲當將烟具帶入捕房稟明捕頭請廨出單傳訊

▲遺失莊票○城內黑橋浜合記靛青行夥陳紀堂昨至總巡捕房報稱在租界內遺失莊票一紙計銀二百餘兩請爲查緝捕頭諭飭自登各日報聲明

▲搶取金飾○婦人張氏昨在江西路行走被流氓攫去寶源牌號之金挖耳一只當由該氏之戚謝仁甫代赴總巡捕房報告捕頭卽派包探殷玉鼎留心偵緝

▲妓女拉客○松江路烟妓王月仙在途拉客由一百七十五號華捕查見拘入捕房訊明暫釋候請公廨出單傳訊

▲妓院失竊○東棋盤街雙彩順堂么二妓院女傭姜魏氏昨日失竊灰鼠皮袄一件氏卽報由捕房派探查緝

▲失去彩綢○南京路五百零四號景昌號店門前所掛之彩綢一疋昨忽失去當卽報請捕房派探查緝

▲𠕇探獲賊○龔廷良昨日竊取江西路永益公號肥皂一箱正在攜贓圖遁被包探周小弟查獲拘押捕房訊辦

美租界

▲塌車壓禍○塌車夫蔡福祥昨午推車至鴨綠路撞倒倪文龍致傷左足由捕將蔡拘押倪送同仁醫院醫治

▲乘間竊物○粵人何阿賛昨向百老匯路一千一百零七號洋雜貨店以購物爲由乘間竊取硝磁水數瓶被店夥瞥見扭控捕房押候究辦

▲偷兒何多○昨有年約十餘歲之江北小孩行竊南潯路三十號機器廠內之銅鑄叉竊賊顧阿林竊取某姓水烟袋陳金生竊取乍浦路某洋人家衣服方阿生竊取某姓家錫器先後被探捕查獲解至捕房押候查辦

法租界

▲電車傷人○某甲前日在法馬路東首駐足觀望適某號電車馳來將甲撞傷當由巡街捕車送捕房轉送醫院醫治

▲小孩行竊○某小孩前晚攜銅錫八具至押店質錢包探向之盤問言語支吾遂將該孩帶入捕房昨復詰訊據稱家有父親此物係從隣居處竊來總巡諭令收押候查傳其父到案訊究贓留候失主認領

▲因何遲延○法捕房某號華捕上差遲延茲被總巡查悉以其有違警章卽飭包探密查原因再行核辦

上海匯豐銀行及虹口分行告白

啓者本行收足資本洋一千五百萬元公積英金值洋一千五百萬元又銀洋一千五百五十萬元共合洋三千零五十萬元另議定備用股本洋一千五百萬元總行開設在香港分行在倫敦厦門暹邏包帶惟亞孟買加拉吉打古隆北廣東汕州德國漢口神戶古喇喇伯長崎意陸伊羅法國買拉夾呂宋紐約檳榔嶼實西貢舊金山新加坡蘇拉巴亞天津北京橫濱其上海行專答寄往來暫存本行之銀每日結帳者其息長年二厘存至二十萬兩爲止存一年者其息照長年四厘算存六個月者其息照長年三厘半算存三個月者其息照長年二厘半算凡現下所執五厘息一年期存單滿期轉新單者仍照五厘息算代付本埠匯票並辦理銀行一切應辦事宜匯票可以匯至倫敦歐州印度新舊金山美國中國東洋等處大通商碼頭特此佈聞

宣統二年正月十六日

大陸藥房秘製人參鹿茸靈芝野朮海狗腎壯陽種子延壽丸專治陽痿虛損各症萬分神驗○此丸能延已衰而生子又壽凡服別藥不效一試方知奇妙

最補益　最神速　最資貴　最奇效

壯陽種子延壽丸

壯陽種子之藥雖多如林然欲如延壽丸之奇速奇驗其此丸乃用參茸芝朮海狗腎爲君佐以各種滋補貴品熬膏去渣取其精液爲丸故功多效少藥多丸大力大專治陽痿不舉精寒腎冷見色即洩未交先洩或遺洩而不射夢遺滑精耳鳴目花四肢無力面黃肌瘦精虛百病五勞七傷等症無不其效如神因此丸純是生物精液製成故功效如此神速服數劑老弱久患陽痿之人只須略服少許立刻元陽驟壯精神頓加百倍或房勞後服之即無腰酸腿軟之患連服數日面色回轉紅潤一月精充氣滿身體加重十磅故不服則已服則四肢百骸無不堅强手足無不輕健耳目無不聰明精水無不濃且冬不畏冷夏不怕遲可保多子多壽永無疾病且有返老還童轉弱爲强之功每瓶料二元每打廿元買料減半另有參茸四鞭壯陽種子延壽酒大瓶四元小瓶二元丸酒並用補益更大外貼煖腎壯陽種子膏尤妙每對兩元四角

上海望平街大陸藥房啓

庚戌年

外交報

十年紀念　增刊兩冊

本館延定留學外洋法政專家撰著國際法學論說並於正月臘月各增一冊逐五發行共出三十四冊預訂全年本埠四元五角外埠五元二角外國六元辛丑至己酉九年報價詳載本報所登廣告

上海棋盤街外交報館廣告

上海保家行洋行廣告

本行開設香港三十餘年於庚子歲分設在上海四馬路今遷移江西路B字六號紅磚洋房專辦進出口貨兼經理各輪船公司水火險有限公司資本充足專保廠棧行號店舖貨物家具器皿等項現分設內地杭州大井巷地方立有分公司蘇州閶門外溫州府前均立有分公司無錫鎮江南京揚州蕪湖等埠均設有分經理如遇意外賠款異常迅速有仕商各寶號行家欲保險者請至各處分公司經理處或至上海總行賬房接洽可也

洋總經理　白建司　麥子而　驗員　亨生　此

華總經理嚴漢章　協理朱献廷

按此廣告即無贗假之虞

良藥易治假冒難防敝處經售之**亞支奶戒烟靈丸**疊受奸商影射雖經官究辦懸賞訪拿其如無恥之徒愍不畏法日昨有將假藥一打向敝處退換者僉謂服後不但不能戒除即烟癮仍按時而到買價祇五元一打當將假藥拆覘丸粒較大金銀兩色黑黯無光各單均是摹倣以前格式復將眞藥拆開當面比對伊始恍然遂述假藥來由前月乃託友代辦不意未到尊處即在三馬路小藥房買回致有此悞但售假者不知何號無從根追云云近日又聞外客來云有操江西口音之人在各棧房兜售其價甚廉想必就是此等假貨欺騙客幫要之敝處**藥品精良銷路暢旺名譽聲價早著環球**向以信實通商並不派人兜售三馬路亦無小藥房分銷敝處因杜假敎費苦心自本年正月起將**醫員簽字保單加印淸日兩國商旂並佈有藍包網紋反面添印日本成田山圖景**目下加價之藥瓶上有**一元四角**字樣又加**日本美女赤浴圖**爲記新舊已分眞假易別敝經理刻刻慮心不致顧頇從事諸君亦當曲體下懷互相留意

凡戒烟者就近購買須認明以上各項圖樣至於批發及託友來申購辦者請先信知敝處將原信收存以備尊處購藥時再將原信交還來往有稽定無他慮倘遠地批發不妨直寄敝處所有郵費一槪不加免受託人轉購之悞並將亞支奶新定批價開明於左**每聽一元四角每打十四元外埠函購原班寄呈**

上海英大馬路亞支奶總經理席公館廣白

198

請看冤情告白

事爲慈谿縣城內籍充學堂經費勸捐起釁爲上憲禁辦戒嚴株連不在內之曹錦康係曾司爲業歷年地方上迎神會酒席均是伊包自光緒三十三年本街大源棗行等邀同自願同行小菜鹹貨項下每千抽錢兩文以助聚賢神會照繳至年計之亦不過二三十千文每年屆關帝誕辰在廟演戲一本事畢各人散福及開銷淸楚尚有餘文公議另存戶以備將來在會各夥友遇有不測貼補之用此係善後之事原爲公同所立並非曹某獨人之事不料慈城士紳誤意曹錦康爲小菜行中暗圖抽捐等情禀官嚴究而錦康聞知災禍臨來遂懼怕而逃但上憲如此雷厲風行伊家屬可憐不堪差役不分皂白妻子被敝一圍嚎淘大哭驚得雞飛狗叫所謂慘極當經各小菜行號共計念四家代爲出結立成蓋印保狀幷伊妻宋氏亦托人繕有禀狀各一紙遂即叫減投縣不料縣門口差役胆敢阻擱不得進呈上閱且云要送洋一百元始可收狀紙嗚呼然伊區區之窮子焉加以家中遭此禍殃何來如許銀洋況伊素來貧小小行業其人實圖安分目今遭此冤誣其家屬日夜悲泣如此寃抑無路可伸若不將其冤怨剖明其人焉能出頭之日耶所以謹告知仁人君子以明此意不乏好德好善者至寗紹台道前或慈谿縣令前代爲辦明其冤俾累純人脫此無辜羅網則叨恩無窮戴德不忘惟有日頌仁人君子公侯萬代子孫世世榮昌更人亦然戴德無涯是所切禱者也

慈谿　大源行等謹告

源安公司滬局告白

啓者敝滬局司理員李君緝顏病體纏綿數月暫行取假返粵調理其司理之職蘇君劍泉黃君浩川二位署理貴客光顧新與司理人面商所有水火險憑票由蘇黃二位簽理特此佈聞

宣統二年四月初一日

香港源安公司總司理人李友山披露

上海標新社各種五彩國旗發行

南洋勸業會開幕會場各商店開市所有門面裝潢掛彩綵各國旗號萬不可缺各國各省各界屆時爲暢以壯大觀如蒙賜顧請移玉至發湯衕認明本號招牌庶不致誤

價目　大號各色龍旗每打洋一元五角　中號各國彩旗每打洋一元一角

批發另議外埠原班回件

分售處南京三牌樓鳳臺旅館上建公司帳房

197

治牙聖手

治牙一道萌芽於泰西我國近亦盛行上海業此者指不勝屈常有既鑲後逾數日或十數日必復脫落又其甚者治不如法痛苦異常雖價廉何益徐景明先生學自泰西深得此中秘訣故自在上海治牙以來內而王公貝子貝勒外而督撫將軍司道如張制軍端制軍恩中丞均曾延治或鑲或補並皆佳妙賜額贊揚先生向治牙之巨擘矣取價雖比他處昂些然一勞永逸且不受苦亦何靳而不予哉至治牙器具及房舍稍有不潔最易傳染先生器具之精良洋樓之華敞尤合衛生宜乎有口皆碑視市上懸壺者相去天壤也惟僕等以社會中貧富相懸恐難普及請其價從略減　先生深韙予言尤徵汎愛之雅意謹譔數語敬爲有牙患告者

沈仲禮　龐萊臣　周金箴　朱葆三　同啓

上海廣濟善堂請拿假冒騙捐賊

本堂並未派出司事在各外埠勸捐查有假冒本堂人在外埠各字號捐相請即送官嚴辦而儆刁惡此禱如前捨有款室消即者請 上海馬立司路本堂爲感 乙2951

浦東同人會大會廣告

本會茲定四月十八日下午二時在南市信成銀行樓上本會事務所開常年大會同會諸君希准 乙1951

挽回造化之美國女醫士吉凌漢將次離滬預告

本醫士在滬五閱月醫愈之面麻紅志黑痣雀斑瘰癧疤疥搶綱紋疙瘩黃鬚多鬚口煙酒滯皮膚風帶一切不美之患已數百人面洋人猶不在其數效驗大著各省有不遠千萬里來者門庭若市應接不暇乃前月迄今有香港巨商及河南貴官一再專人前來敦請醫治往返數次情不可却用特佈告就醫未愈諸君請各如約前來俾早醫愈莫言之不預治後於將來一俟定期啓行再當登佈再本醫寓滬上午九點鐘起下午五點鐘止仍英大馬路東A字十一號吉凌漢預告 乙1952

林文烟監製付流梨地花露水

林文烟之花露水其清香異常效驗無比久已馳名中外較之別種花露迥然不同近有無恥之徒製造僞貨混冒售銷務望賜顧諸君仔細謹防須認明林文烟眞貨紙係洋畫花泉水鳥蝴蝶等樣下有英字 Murray & Lanman 爲憑庶不致誤欲購者請向各殷實行號零賣如躉批請至專一代理販賣之上海老晉隆洋行可也 甲393

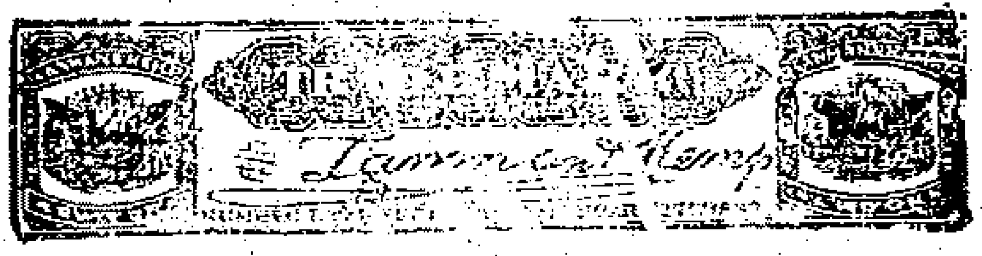

百司洋行

本行專辦男女時式花綢粗細各色洋傘揀選上等工料物堅價廉中外久已馳名倘蒙賜顧

AUDINET LACROIX & Cie, SHANGHAI

商賜顧定購者請認明此牌號庶不致誤 上海四川路八號

百司洋行

甲298

永年人壽保險公司廣告

本公司總行設在上海廣東路十號今將第十一屆總結各款列後以供衆覽擔認保壽總數二千五百五十四萬一千兩（產業）五百三十三萬五千八百六十七兩（積款）五百二十一萬三千七百八十九兩一年進款二百三十萬五千三百七十六兩東方各地本公司皆設分行發行各種之保壽單需費最廉有志保壽者請駕臨本公司接洽可也

書記 郁賜
總經董 華田
壽險計算員 倪安
全啓 甲889

（棧屋召租）

茲有坐落英界二洋涇橋東首朝南三層樓洋房一所兼隔就房間百號設處水陸均便開設旅館最宜又三洋涇橋北首東首坊門面數幢以上如欲租者請至後馬路興仁里鎮昌錢莊面議租金格外從廉 乙1923

乍浦路十七號 寶亨番菜館

本館所備大菜五色外添點心水果茶等三色每客洋五角每盆一角五分材料新鮮如鮑蝦每便東洋來送菜不論多少均可 館名寶亨啓 乙1987

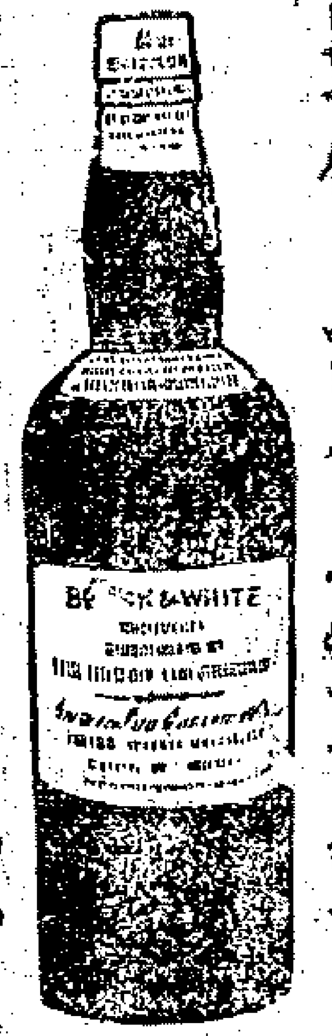

爲司格酒係天下最著名之酒其黑白牌者爲最佳比別牌銷售較廣因人人知之人人愛之且人樂而購之秦西各國每逢讌會等事皆用此酒英國君主及官紳等皆喜飲之凡席間倘無黑白牌爲司格酒以敬客則此席不能稱爲上等之酒席也

江西路念五號高易洋行 甲808

信亨洋行

廣生

本行今有英國佳製匯司克酒西名 WATSONS No. 10 爲最上等衛生之品極宜輪車備帶且無論中西人士飲之能禦風寒避障氣所以外洋各埠早已膾炙人口稱爲非常之美品茲本行主人爲推廣起見誠恐中國達官紳商未及週知或有未曾嘗試者不知本行此匯司克酒之佳妙倘荷 賜顧其價格外克己躉批更廉以副 雅意並可有裨於衛生 知言之不謬也 甲290

三井洋行

經理

明治火險 東京水險 日本火險 共同火險

茲者本行經理明治火險東京水險日本火險各公司四十餘年辦理妥協賠款迅速中外紳商深所共知餘不再贅今有共同火險公司已歸本行經理專保南北市房屋機器其價格外公道諸公光顧請臨四馬路北四川路口四十九號門牌本帳房面議可也 三井洋行特白 乙1920

對此圖景方是眞品

此眞正老牌靈寶丹專治霍亂瘧疾一切瘟疫痧症及一切無名疾病起死回生之功久已名著中外總發行歸上海英大馬路壽康里廣公館一家經理特將此圖登明以誰諸君視線如與此圖有異者定是僞品零售大洋一角五分躉批格外克己 日本富山縣井氏告白 乙4983

982

同義會廣告

我同人爲維持同業善後事曁次公議迄無端諸各帮各友觀擬公所暑假註冊隨分選舉票先舉正副爲理並舉各帮柱首爲書手准於初十日起至廿四日止每日下午二點至五點時在公所候教幸勿遲延爲禱 同人公啓 乙1281

蛤虸蟆減價八折

◀新增學生素倫教機上市▶

長居自運遊滬蛤蚧貨積如山減價照八折請購英大馬路同安居外埠函購件勿誤 乙1698

時疫與胃活

夏秋之間天時多不正此時最易得病。如急痧。霍亂。吐瀉。瘟疫。絞腸痧。肚痛泄瀉。赤白痢疾等病。處處相聞。害命者殊爲不尠。豈可不怕哉。此等利害之病。查其因而來之緣故。悉無非自胃而來有之哉。古人嘗云胃病即四百餘種病之根本。子曰其本亂而末治者否矣。防時疫者。須先健其胃則希無憂。所謂是此謂知本。然而胃病症候者則。胸脹困苦。食物不進。打臭噎。吐粘皮。吐酸水。肚脹腹鳴。血氣逆上頭痛眩昏。腰帶發冷。大便不下。或時下瀉。腹內無力不時憂鬱。顏色青黃。身體困倦。渾身無力。腦袋無記憶。不時好睡等 倘有此等症候者。最應注意健胃以免不測之患。倘雖無此等病者。亦須百方用心務必保胃腸之健固。

敝公司發售靈藥胃活者。日本陸海兩軍大軍醫數人務力苦心。研究胃之生理作用及胃症之原因。愼選最良之藥材。加之虔工配製始成。其効力

◉非患胃病者常服用之。則可以保胃之强健致百病不侵◉已有胃病症候者常服之。則諸病全消轉弱爲强◉倘遇急險重症者。多服此藥。則能起死回生可免大禍

嗚呼當如今時令不正時疫流行之際。衛生家合必常携此靈藥胃活也。定價大罐二元二角。小罐三角。試用罐一角二分

製處 東京 大阪 山田安民大藥房 清國總批發處 上海河南路 東亞公司書藥局

乙5545

惠羅公司廣告注意

開設南京路三十號

本公司爲中國最大最廉之品物所足稱獨一無二中國紳商士女如有所需諸貨臨本公司一觀本公司用有夥伴五十八咸能熟操華語又西意三十八故來本公司購物者毋庸通熟英語諸君盡來一觀嘗知所語非虛也

時式洋傘

本公司到有時式綢面洋傘其夥輕便美麗無出其右每柄價洋二元

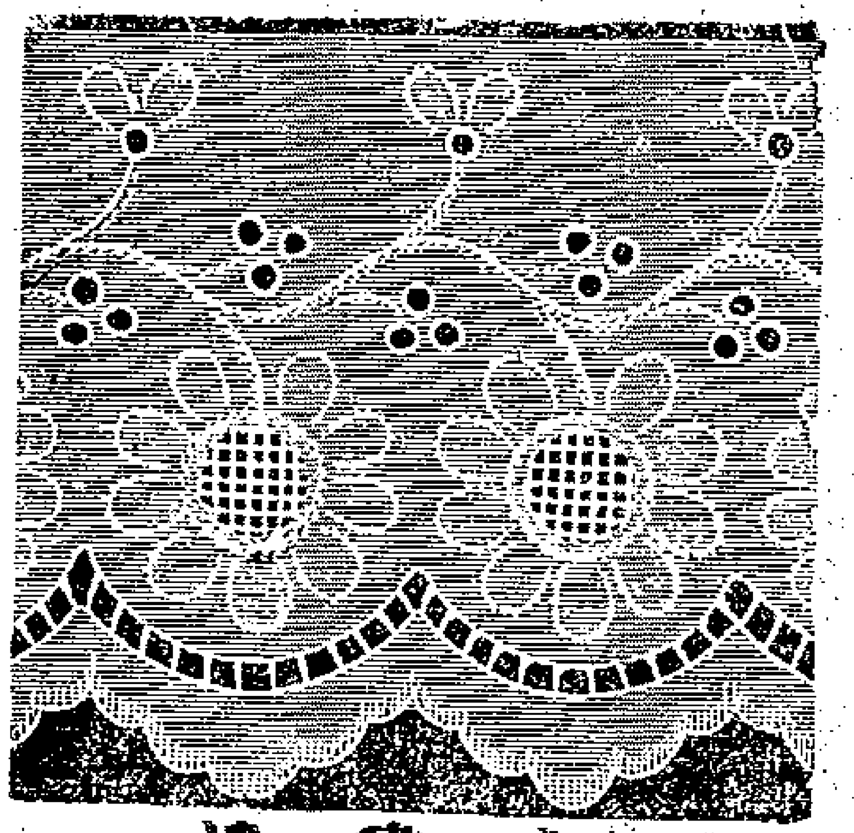

(628甲)

時式繡邊

本公司創有時式繡邊八十寸專合中國閨閣需用每碼價洋一角五至八角不等

洋紗

本公司新到美色洋紗一千疋每碼價洋三角至一元不等

手帕每打價洋七角五分

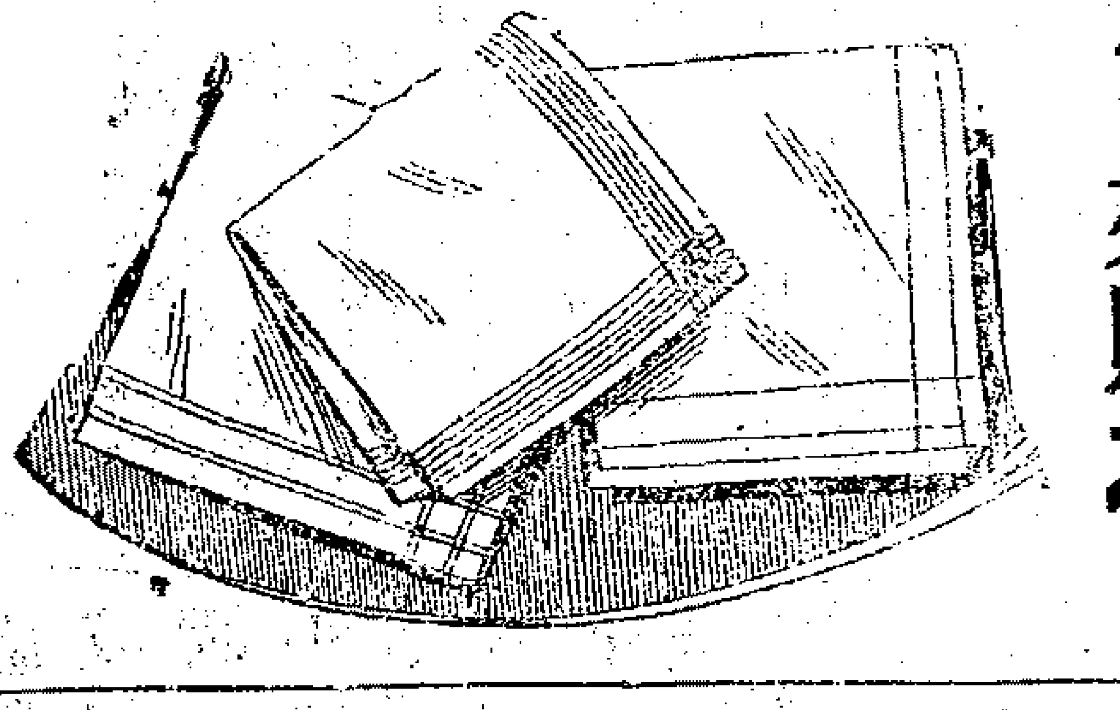

上年本公司曾照此廉價售去一百打今年擬售二百打以酬顧客之雅意倘祈速來購之

花邊

共有一千五百版之多花樣不一每碼價洋一角至二元不等

縫衣機器

今有向售十九元五角之縫衣機器每部減價售洋十五元以本月爲限欲購者請來閱看

洋傘

英國黑面洋傘堅固經用每柄售洋一元

清快丸

常備 人身之疾能作非常之事業成敵國之富

常服 [illegible]

中暑中寒時疫霍亂嘔心嘔吐肚腹疼痛目眩昏倒精鬱結船車暈眩醉酒昏迷

定價 小包一大分 中包一角二分 大包三角 大盒六角 大特盒一元二角

本舖 大日本大阪市 高橋盛大堂

清國總經理處 上海 日信大藥房 四馬路

全地球上第一等好貨

分設棋盤街中平利里口

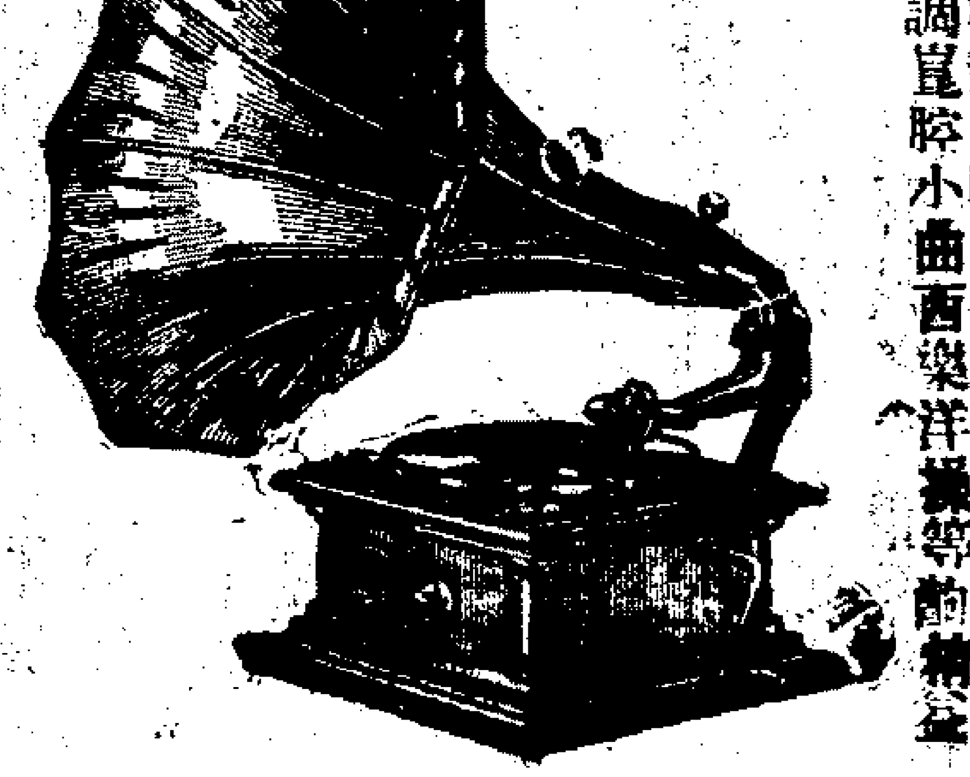

本公司資本五十萬金開設上海三十年專辦英美德法各國頭等洋琴軍界需用之本除軍樂兵具久蒙各省大憲嘉許訂購者接踵而至 經理英美特別超等新式唱戲機器戲片京調梆子大鼓時調崑腔小曲西樂洋操等韻精益求精無美不備與別家之貨大有天淵之別聲音比戲樓上更響可包永遠不壞賜顧者請認明本公司牌號為憑真貨

英大馬路東首第三號洋房內滙發行所 謀得利總公司白

4891

英美烟公司 秤人牌香煙

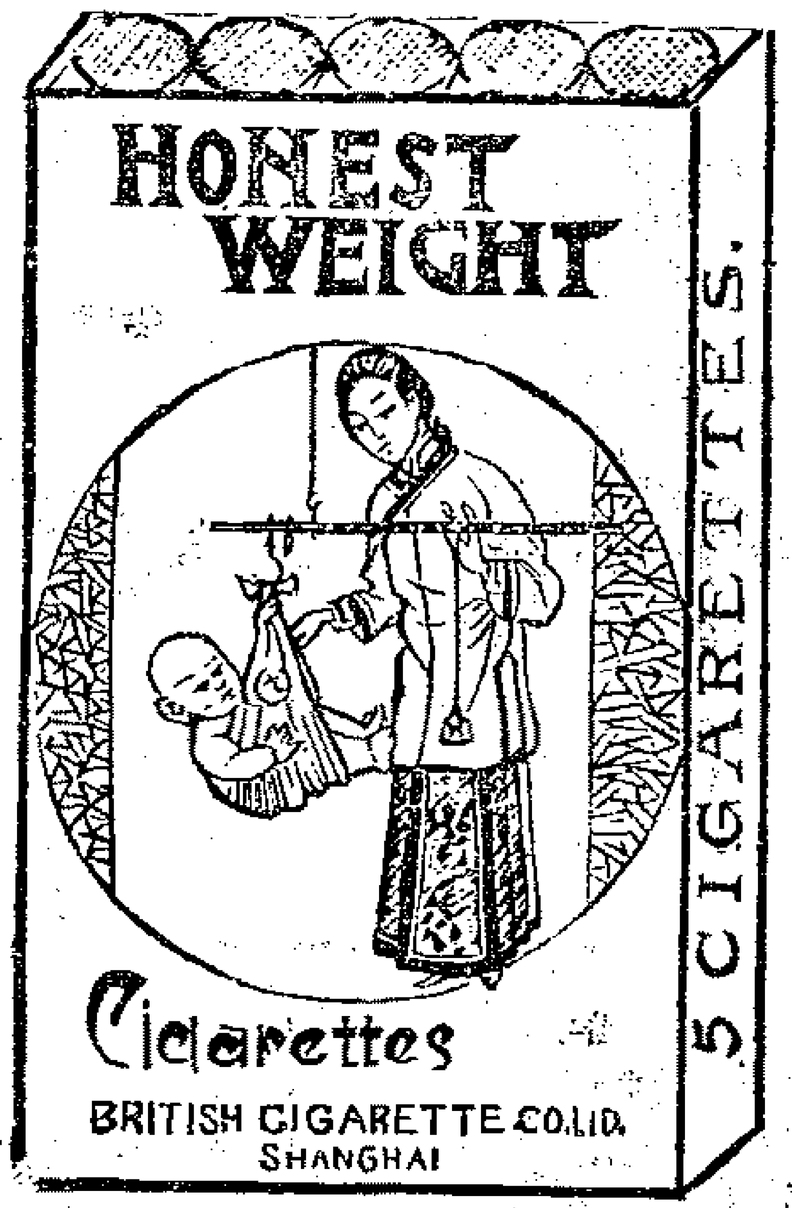

本廠揀選上等烟料監工精製貨味溫和其氣芬馥烟質既佳價又較廉嗜烟諸君可請嘗試如蒙賜顧請向各埠經理處批發可也

乙270

可倫布廠改良留聲機器

今有新到美國留聲機器馬蹄牌戲片較前格外精美製造各省超等名角內廷供奉演唱京調梆子崑腔灘簧小曲時調大鼓西樂洋操嬉笑歌舞各色俱全所唱之聲比檯上更覺響亮數倍且戲片乃兩面可唱其物堅固久用無傷 貴客要顧曲者請駕臨小行或大馬路惟記新號試聽不取分文如蒙零躉批發比衆公道格外克己以廣招徠認明博物院路二十二號門牌便是或向經售各家亦可

上海總經理老晉隆洋行

分售處大馬路美華利 大馬路惟記新號

甲379

艾羅補腦汁

艾羅醫生 製汁補腦
腦筋受補 百病俱好
助人精神 益人智巧
使人健康 補人壽考
發行以來 買多功效
中國外洋 暢銷偏到
價有一定 莫分大小
仿單詳載 醫心默討
細細參觀 謹防假冒

●總發行新馬路三馬路中法大藥房

●分發行處各埠中法大藥房廣會

新藥已到

立止頭痛藥○小腸氣藥水
麒麟寶育丸○生頭髮香水
新鮮花露水○止痛各症水
傷風咳嗽水○開胃消食餅
清香洗牙水○香口化酒糖
嫩面香粉水○各種鮮果露
茉莉花香水○肥兒疳積糖
白玫瑰香水○疳積花塔餅
小兒代乳粉○金雞納霜粉
內外痔藥膏○小兒胎毒膏
生肌拔毒膏○拔毒止痛膏
心胃氣痛散○治痢疾藥散
治臭蟲藥粉○暑天痱子粉

倘蒙賜顧請移至英大馬路十六號

屈臣氏大藥房啓

860

衛生名酒

MARTELL'S BRANDY

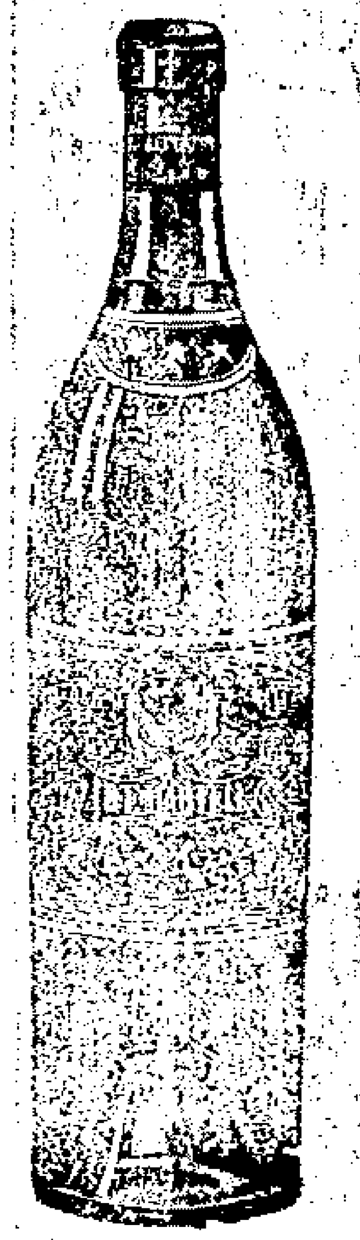

馬台爾所製之勃蘭地酒最合衛生若於飯前飯後常飲少許可免霍亂痢疾寒熱各症諸君如飲勃蘭地酒惟馬台爾酒最為合宜今自上海南京路第十七號維納洋行充當東方專理 賜顧諸君請向商辦可也

電話一千六百八十七號

甲288

祥茂洋行

(召租告白)

本行所有產業法界之空屋如欲租者請至本行帳房面訂租金格外公道小租免收特此佈告

1085

老太古公司

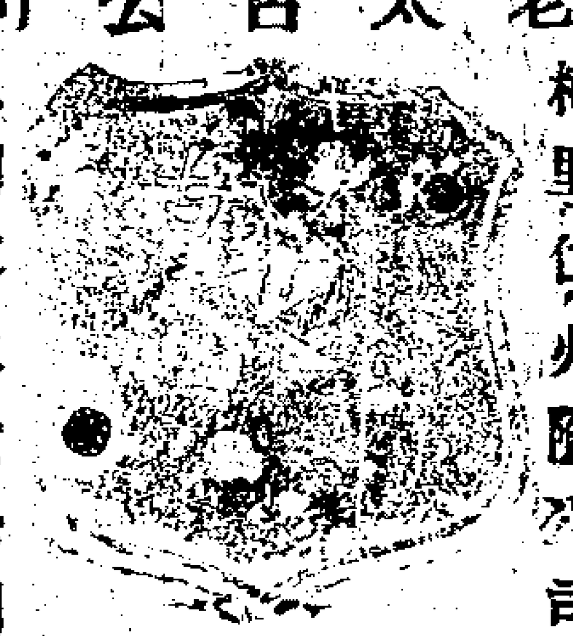

倫敦燕格西火險公司
柯里仁火險公司
叭喇定火險公司
雙司勞洽其火險公司

家定火險公司

啓者本經理以行上五保險公司事務現可代客保險屋機房及各屋內所有衣服傢財貨物等保費格外公道本行更設經理處在寧波鎮江蕪湖九江漢口宜昌蘇州杭州沙市烟台天津牛莊等處貴客欲保者請臨面議可也特此佈聞

青州水門汀

青州水門汀有限公司所出之水門汀為東方最上之品素為香港政府所信用用以製造陰溝管避火磚避火泥及瓦片等物堅美無匹近者新牌疊出每易魚目混珠 貴商賜顧幸新認明牌號向圓明園路八號新旗昌洋行議價購辦欲知用法詳情者本行亦可奉告

新旗昌洋行謹啓

申報第二張後幅

大清宣統二年庚戌四月十五日共二張

西歷一千九百十年五月廿三號禮拜一

崔氏瓣香廬藥室○凡多年心胃氣痛服過各種丸藥不能奏效者請速一試方知地球上有如此出神入化之仙丹也

心胃氣痛必愈丹

萬試萬驗

世上本無心痛其實乃九種氣痛也胃有痰氣則胃痛矣肝有鬱氣則肝痛矣肺氣不舒則肺痛矣[illegible]少腹內腹痛矣更有停飲停食停痰之痛又有虛[illegible]胃火六鬱之痛此外又有[illegible]蛀痞塊痛瘀血痛心口痛絞腸痧痛之別其發時或飲食不思口吐清水甚至痛極聲嘶面無人色當氣血健旺尚可支持比及血氣就衰則愈發愈劇甚或成瘵成痨不見永年實不痛哉茲本主人盡心考察無間寒暑始得此應驗如神之第一仙丹曾經試驗萬人無不藥到病除永不及發前有久患此症之人痛發之時百藥罔效雖呼吸鴉片過服西藥亦不能止後得此丹應手即愈縱使遠年治塊亦能融化無形天上仙丹人間妙藥無若此之效如影響者如或不信儘可立券以證不靈包可退還

大瓶洋二元四角小瓶洋一元二角附近假冒須知紙凡非此可比必須格外小心認明藥包上有躲雲氏肖像五開間門面切記

遷設上海盆湯衖過絲業會館後寧波路口五開間門面

崔氏瓣香廬總發行所 崔宗武啓

乙 7:8

此丸力量宏深能收能放有鬼神不測之機服後反覺寂然不動必至緊要之時然後勇氣百倍大得其力眞廣嗣之金丹生男之寶券也

培元極品眉壽廣嗣丸

與別項種子藥大不相同試舉一端則可知其優劣[illegible]藥力重淺難或至少須服二錢服下陽必驟舉然方舉動洩與放[illegible]何異此丸每次僅服小粒耐重不過數粒每日服三次統計不過一二分奇在服後不知不覺終日毫無動靜緣周身精髓已結藥力關鼎半固不嚴不幽矣及至遇事之時出取外遂藥一[illegible]立刻神威奮發勇往無前愈戰愈堅愈久愈勁極[illegible]化醇之樂未足比其功[illegible]婦經此一度無不成孕百[illegible]中靈驗無雙[illegible]世之無子者試服之即知此丸眞為求子要藥矣小瓶連外盒藥共兩元半大瓶五元美界仁智里十三衖括打藥房發售

英文習字帖

是帖分八卷首卷為單筆及單字之筆畫不出上下格者一為單筆及筆畫二為筆畫之出於上下格者三為大楷四為短語言及數目字五為權衡度量及二十二行省之名六為地理略七為歷史談片錄八為商務函件皆切合於我國之用現先出第一冊至第四冊每冊價洋一角五分

初級習字範本

張元濟書 本館年來所出習字範本漸多今復新出習字範本二冊依次編入按照康熙字典部首筆畫由簡而繁字體端莊最合兒童之用且初習此本則部首之次序偏旁之分合了然胸中異日檢查字典自覺易易白紙紅字尤便描寫分訂二冊價洋一角五分

商務印書館發行

550

上海新開醉樓菜館

擇於新正月十九日開張

本館開設英租界三馬路西首鼎豐里洋式門面專辦滿漢筵席燒烤鴨應時大菜京都隨時小酌鎮江餚肉粉湯飽水晶蹄一切美品無不全備特設雅座屋間寬大多聘久在申江熟手名司茶房伺候周到電話瞬息通情倘蒙紳商賜顧至小館一敘方知言之不謬也 本主人啓

乙 1724

凡購此藥務須認明崔氏瓣香廬牌號附近假冒切切小心○附送奇藥包治陽痿神妙莫測比衆不同

參茸珠丸 海狗腎汁壯陽廣嗣金丹

海上壯陽種子之藥在坑滿坑在谷滿谷所難得者王道而兼神驗也本廬自開創以來未敢出售此藥者因無盡善盡美之奇效眞方故也去秋始於陳尙書家得此出神入化之秘方第藥本昂貴不易製煉故遲至今日始克告成先將老年陽痿少年精竭之人一一試驗無不回天再造健如龍虎乃敢出面問世蓋本廬之名譽關係甚大不得不愼重至再也此丹專治老年陽痿少年虛以及精竭不固見色流精未交先泄既泄不久舉而不堅泄而不射或少年悞犯手淫或後天戕伐太過以致腰痠腿軟耳目昏眩神思恍惚身體委弱等症服之壯陽補腎固精滋陰益命門之眞火療氣血之虛寒腎經既固諸恙悉平冬不畏冷暑不畏熱鬚髮轉黑顏睛若明耀琴瑟調和精神不倦勇奮發曲盡其妙且儘可保險身體轉弱為強更有比衆不同者如諸君服無功效儘可將原藥退還情願原洋奉璧惟請留心假冒須認明藥紙包上有躲雲氏肖像五開間門面方是眞的每兩實洋二元

每料一斤收工本洋二十八元

雙料治老年久痿每盒洋五元

遷設上海盆湯衖過絲業會館寧波路口五開間門面

瓣香廬總發行所 躲雲氏啓 與藥所仍在北京路衍德里內照常交易

703

洋棧市房召租

茲有新垃圾橋浜北華界沿河偶園福來德洋棧後有高大洋樓棧房兩所且貨色上落便捷又通街店房七間另有披屋兩間租價均廉欲租者可管門人領看如合意請至跑馬廳斜橋盛行號帳房面訂可也

五福堂經租總帳房啓

乙 6.617

包醫白濁梅瘡

誦清堂藥室○包醫毒門○王道妥當○住二馬路石路西○鏡中天照相館東首

毒門各症市上所售各種丸散甚多往往一無效驗若用輕粉升提害人非淺惟本室胡培香醫士在申寓診多年遠近信服無論危險重症如久年淋濁以及楊梅結毒透頂落鼻他家所不能醫治者均可包醫包愈出立保單永遠斷根照常生育如有的保可以愈後受謝並非霸藥欺人者可比也

門診四角○包醫面議

乙 1710

洋棧市房召租

茲有浦灘通商銀行後面六號棧下棧房一所十二號高大平棧房一所碼頭貨色上下極便又實善街一百三四號十間市房一所租價從廉欲租者向管門人領看如合意請至跑馬廳斜橋盛轅帳房面議

鳳華公司經租帳房啓

乙 98

要件

江蘇諮議局開會事件

▲理由書

城鎮鄉附捐分配方法理由書（再續）

辛以面積與人口兩種爲標準說　謂以帶徵之欵一半按各區面積之多少分派其餘一半按各區人口之多少分派如此則土曠人稀者不必排斥人口主義而地狹人稠者亦不必排斥面積主義可相劑而底於平蓋主地畝者以其稅源而言主人口者以其用項而言兼用兩種標準方無偏失然用此法分配手續紛繁實行不易凡廳州縣全局之出入雖可通籌挹注而城鎮鄉各區之分配不能不界劃分明卽有入多爲累其費自當別求之於人口不能全責之於地畝國家定制攤丁於地在稅源上既以人口應出之賦由地畝攤徵不宜在用項上更以地畝附加之稅爲人口協濟現時所議分配者爲田畝帶徵之欵自未便加入人口併計

壬以各區實完糧數爲標準說　謂某區現納丁漕若干卽分撥帶徵之欵若干蓋此項公益捐之帶徵係以每兩每石計而非以每畝每分計其性質純爲糧捐而與畝捐有別畝捐計畝糧捐計糧畝數之與糧數常有多少參差不能悉合如官地之永豁災歉之蠲免紳民之欠壓皆各區互異勢難一律故惟計實完之丁糧以定分撥帶徵之額數某區納糧多者其帶徵之欵既多即其所應分撥之欵亦多某區納糧少者反是如此庶幾確當其異乎第五說者爲仍以地畝所在爲準而非以業主所在爲準其異乎第六說者爲專以現納之賦稅爲準而非以額定之畝分爲準合理論而不悖於事實法之平允殆無過是

綜以上數說而較論之自以最後一說爲占優勝雖然各城鎮鄉之可得分割者爲此項帶徵指明專歸城鎮鄉之欵若屬於全廳州縣帶徵之公欵自當總合而爲一以抵支全廳州縣之公用不得由城鎮鄉各區起而剖解之向來各州縣所有帶徵各欵如積穀學堂及塘工善舉等費皆屬全廳州縣之公共收入不能因有城鎮鄉之後起而競學瓜分此當截清新舊案分列撥用以明界限倘城鎮鄉各區中有實在貧瘠不敷自治必需之用者固得求廳州縣上級團體之補助而不能分割全廳州縣固有之公欵此各城鎮鄉之自治費與全廳州縣之自治費其可得分割與不可得分割要當加以別白者耳

抑更有進者此次忙漕帶徵之公益捐蘇屬係仿照寧屬成案總計每兩每石帶徵六十文之多論蘇屬丁漕額收本重理似不宜與寧屬一律惟以自治切需籌欵又不宜刻求之於各項苛細雜捐故以此爲急籌鉅欵之策特是地方籌集經費其方法正非一端總宜注重殷富而不可偏累勞農向來無論何項捐欵動輒攤派於田畝丁糧致力穡務本之民其擔負爲獨重殊非足食勸農之道自此次新案帶徵公益捐以後即有各本地方自治用欵亦未便輕於畝賦再議加抽致益偏枯而增負擔此又願及勞動問題而當爲注意者也　（已完）

▲議案

▲覆議本省審判廳縮短年限案

本案於宣統元年□月□日接護撫部院鈔劄文大意謂除省城商埠遵照籌備年限於本年成立外其府廳州縣城治之審判廳不能從前籌辦應由司詳請督撫憲通飭各府廳州縣能在原有籌辦年限以前何處早有成議卽何處提前開辦旋於宣統二年□月□日接督部堂劄文以司詳各節亦兩可而未能劃一飭令遵照館章實力奉行未便遽請提前查司詳主要之理由則謂審判廳補助機關之罪犯習藝所監獄等事百廢待舉不及同時並辦而現在本省審判廳實在籌備之成績則爲臬司請設之審判廳籌辦處爲司法研究所兩端前者爲主審判廳檢察廳之建築與種種設備之事後者爲養成審判官檢察官而特設似此悉心籌畫具見愼重周詳惟督部堂撫部院既不以原議案辦法爲然交令復議本局不敢不竭誠殫慮再謀更正謹按劄議不能縮短之理由不外經費與人才兩大端現在經費支絀欲將廳州縣審判廳同時舉辦無此財力自係實在情形惟竊有鰓鰓過慮於其間者以爲此事雖重要中之重要尤在養成司法人才一事養之適法恪遵籌辦年限不爲遲否則司理刑名之衙署具在强促其期又何以大過於今日竊以臬司所請設之司法研究所雖專爲省城商埠之審判廳本年急於成立而設然該所肄業官員之夥不下百十人影響所及關係非淺其不宜苟簡出之者槪可知矣今司法研究所章程甲班期以八個月卒業乙班亦止一年雖開辦之日已屆省城商埠審判廳成立之年事前不及預儲迫切任人不得不然而揆之列憲不肯敷衍將事章成立之初衷已徵有背至丙午年前署臬司於在省城開辦法政講習所以一年畢業而省憲以其年限短促恐無以收培材之效果令此項卒業旣補人員仍與新章考試重入法政學堂肄業用意何等鄭重而今之研究所徒以期迫之故數月研究任官終身辦法毋乃太簡此對於學期之不能無疑者一也該所學科中有講日本民刑訴訟各法無論該訴訟法與其主法相輔而行旣未講該國之民法刑法學理上已無所依據且所講僅僅日本之訴訟法卽審判廳成立亦不能實用學非實務蓋兩失之其他如憲法民法商法刑法均未列入刑律草止令自修此對於科目之不能無疑者二也該所敎習三人一二月間更換倩代盡非其舊種種怪象騰笑衆口而鑛局人員均定爲八個月卒業予以旁聽名義亦可一體任用雖其中不少精明强幹之員然武健之風養成習慣五木三木視爲利器奮社會所推爲能吏必不適於新社會此對於敎習學員之不能無疑者三也總之司法獨立爲立憲國惟一之要政人才不易得則養成之法宜精養成不合法則墮落之譏可畏似此辦理疵謬無論審判廳之成立不能縮短年限也卽使按照館章分年設治試問以何等人才當此文明審判之重任始基不愼貽害無窮此本局所不敢畧而不問者也應飭臬司悉心規畫宜如何改定學科延長學期愼選學員之處妥擬章程重行詳辦則本局力求進步之苦心與列憲鄭重司法之盛意庶相合矣

專件

福建船政廠塢模型說明書（五）（續）

經費

同治五年開辦之初以閩海關四成結欵銀四千兩爲購器建廠之用然不敷甚鉅按月又由閩海關六成洋稅項下解銀五萬兩名爲製船經費十二年正月起又由福建稅厘局按月解銀二萬兩亦名爲製船經費僅解一年而止此欵又名爲養船經費時台灣事起併入台防經費項下不歸船署造報遞年成船漸多養船經費不敷皆由船政墊支查同治十三年首次報銷造船購器蓋廠各費已達五百十六萬兩有奇墊支養船經費十九萬兩有奇此開辦時籌欵用欵之情形也光緒二年閩海關以六成洋稅項下不敷撥解自是年正月起在六成內月解銀三萬兩四成內月解銀二萬兩是爲船政常年之費僅此六十萬兩顧船制日變工料之價亦日增隨時更有添廠添機無非由此支付已屬短絀乃自光緒五六年以後閩海關六成解欵始則批解不全後竟有全年未解者積欠三百

餘萬此後遂祗有四成解欵月解二萬金且間有滯欠不清計亦短解百十萬兩致船政無時不因經費支絀之故使工務諸形棘手尙賴光緒八九年間與製廣東廣甲各船并南洋開濟各船有江粵協欵藉以免强支持否則愈形竭蹶所以裁減員紳遣汰匠徒時有所聞皆爲撙節計也

小說

社會小說　滴夜鐘　（四十七）

第十三回　談魂學孝廉發新論　赴修文學士棄人寰

魯延英得意揚揚的道這個自然姜曉岑道如今的時代不論什麼國度最注重的是各種科學那些文明國度的科學程度究竟怎麼樣呢魯延英道文明各國科學的程度自然是最完全的我們中國那裏趕他們得上但是我們方才講的是迷信的問題與科學什麼相干你只把這個主張有鬼的理由講給我聽聽就是了姜曉岑道我和你講科學和這個有鬼沒有鬼的問題是狠有關係的你只聽我說就是了我方才說的這個鬼的這件東西不過是空氣裏頭一種有氣無形的原質並不是眞能禍福人的在外國人說起來就叫做靈魂就像那空氣裏頭的以太一般空氣的原質最精最微的是以太人身的原質最精最微的就是靈魂這個靈魂就是我們中國人所說的鬼了所以據我的意見看起來這個鬼神的原因也是科學裏頭一種氣質的東西不過如今世上的人沒有研究得出來究竟是怎麼的一個理由罷了以前世界上每每有什麼奇奇怪怪的事情發現出來大家都研究不出這個裏頭的原理自然就疑鬼疑神的說到荒誕一路上去了就是那班泰西研究科學的人有一種專門研究靈魂原質的叫做魂學家雖然如今研究魂學的人狠多却始終研究不出個一定的道理來這就是泰西的科學還在幼稚時代的憑據了魯延英聽了滿心上不以爲然道你說來說去只說泰西的科學不精你也不過憑着你的私見說說罷了那裏算得一定的議論姜曉岑道這倒不是這般說法如今且把我們人身上的機體來作個比較譬如我們的眼睛爲什麼會看是有一個反映機的目鏡在裏頭只要光線所及的地方那物形映射過來射到目鏡裏面所以會瞧得明白我們的耳朶爲什麼會聽是有一張耳膜在耳朶裏頭一切聲浪從空氣中傳送過來聲浪的高低輕重震動了這個耳膜所以能聽得淸楚這個裏頭的所以然的道理大家都說得出來

來函

信義銀行儲蓄戶蔡明德致商務總會函

敬啓者明德讀本月初二日申新各報來函欄內載有信義儲戶顧貫等致貴總會函稿指控明德勸索酧勞各節不勝駭異查二月二十七日有顧蛾笙君曾至明德處所詢問儲蓄事明德告以去歲除夕蒙道憲籌墊三千金因其時具稟各戶祗有此數而田邑尊顧全大局如按數給發恐未來者有向隅之歎故先將呈帳之四十餘戶發給六成今年二月間出示續招未領各戶投告分給故此次大約仍照六成成案辦理並令自行赴縣具稟等語詎顧君卽大言炎炎謂伊與道署某姓莫逆何難轉請道台續籌不發明德一介庸夫才識淺得聞高論深信無疑顧卽當場索閱儲蓄名單而別翌日明德以事關公益如約抄呈靜候佳音毫無動靜不得已踵候兩次推托不會旣而先後函請赴縣領欵亦無隻字回復其言與道轅某姓莫逆者跡似招搖也其索取名單者形同撞騙也自欺欺人顧君其讀書而未能明理乎至明德辦理儲務去秋迄今呼天籲地心力俱瘁凡繕禀登報通信各費籌欵獨墊自揣綿薄承各友須欵後酌提津貼固不敢辭斷不致硬行勸索貽人口實卽二月二十七日顧君枉駕寓所其時前來掛號者不下十數人明德祗將儲蓄領欵各情對衆宣布並未云及提取酧勞等語豈有勸寫筆據之理至三月初五日明德邀衆同赴縣前丹鳳樓小敘以便約齊頒欵兩次函招顧君屆時亦未携簿前來致欵未頒得實係自悞其事與明德何尤況其日到場之十二戶領欵祗七十三元耳況由信義帳房王君過手可查可訪儲戶中之體諒明德者擬酌提若干津貼明德墊用各費當時確對衆宣言愿貼償者不拘多少不願者聽時報訪員將情錄載報端顧君指爲藉端索錢之鐵證夫旣曰不拘多少則與二成酧勞之語背又曰不願者聽則無藉端勸索之事明函中又指明德京省稟控爲揑言但是案卷宗具在鑿鑿可証覆閱顧君函稿情節矛盾顯係揑詞造謗仗勢欺凌阻撓公益反對輿情明德業微人賤何敢以一已名譽而關曉曉置辨惟是信義追欵案猶未了雖仰承貴總會暨田邑尊鼎力扶持然因人成事深慮蹈貽着有誤大局但戒誣受謗心實難甘若不剖辨聲明恐於信義追欵前途貲生阻力爲此不揣謭陋瀝實陳明並乞貴總會轉請顧君諸君或訂期赴縣質訊明白以釋羣疑否則邀衆至貴總會或公衆所在以憑公論庶幾虛實立判則明德深感大恩於不朽也

滬甯火車開行時刻表

由上海開至南京

車站	開車時刻
上海	上午八點正 八點五十五分 十點五十五分（蘇州止） 下午十二點四十五分（快車） 三點三十分（常州止） 五點十五分（蘇州止）
南翔	上午八點三十一分 九點二十五分 十一點二十分（蘇州止） 下午一點八分（快車） 三點五十六分（常州止） 五點四十七分（蘇州止）
崑山	上午九點二十八分 十點二十五分 十二點三十分（蘇州止） 下午一點五十二分（快車） 四點四十七分（常州止） 六點五十四分（蘇州止）
蘇州	上午十點三十八分 十一點五十四分 下午二點四十分（快車） 五點四十四分（常州止）
無錫	下午十二點四分 一點十分 三點四十分（快車） 七點四分（常州止）
常州	上午八點二十分（專車） 下午一點十五分 二點三十八分 四點三十八分（快車）
鎮江	上午十點五十一分（專車） 下午三點四十二分 五點七分 六點二十六分（快車）
南京	上午十二點五十八分（到） 下午五點四十二分（到） 七點五分（到） 八點十一分（到）

由南京開至上海

車站	開車時刻
南京	上午六點三十分 八點三十分 正午十二點正（快車） 下午三點正（常州止）
鎮江	上午八點五十分 十點五十九分 下午一點五十二分（快車） 五點十六分（常州止）
常州	上午七點正 十點五十三分 下午一點十四分 三點四十五分（快車）
無錫	上午八點七分 十一點五十八分 下午二點二十七分 四點四十五分（快車）
蘇州	上午七點二十五分 九點二十六分 下午一點二分 二點三十五分（專車） 三點四十八分 五點四十三分（快車）
崑山	上午八點二十五分 十點二十二分 下午一點五十四分 三點十八分（專車） 四點四十八分 六點二十五分（快車）
南翔	上午九點二十四分 十一點二十一分 下午二點五十一分 三點五十八分（專車） 五點四十七分 七點八分（快車）
上海	上午九點五十二分（到） 十一點四十九分（到） 下午三點十九分（到） 四點十八分（到） 六點十五分（到） 七點二十八分（到）

滬杭火車開行時刻表

由上海開至閘口

車站	開車時刻
上海	上午八點三十分（慢車） 十二點正（快車） 下午三點三十分（嘉興止）
莘莊	上午九點零三分（慢車） 下午十二點廿七分（快車） 四點零三分（嘉興止）
松江	上午九點三十八分（慢車） 下午十二點五十五分（快車） 四點四十分（嘉興止）
楓涇	上午十點二十七分（慢車） 下午一點四十二分（快車） 五點三十九分（嘉興止）
嘉興	上午八點（專車） 十一點四十一分（慢車） 下午二點五十六分（快車）
閘口	上午十一點二十分（到） 下午二點五十六分（到） 五點五十一分（到）

由閘口開至上海

車站	開車時刻
閘口	上午八點正（慢車） 十一點十四分（快車） 下午三點二十分（慢車）
嘉興	上午七點五十分（專車） 十一點三十七分（慢車） 下午二點五十二分（快車）
楓涇	上午八點五十九分（專車） 下午十二點四十七分（慢車） 四點零一分（快車）
松江	上午九點四十四分（專車） 下午一點三十二分（慢車） 四點十四分（快車）
莘莊	上午十點十七分（專車） 下午二點零五分（慢車） 五點十分（快車）
上海	上午十點四十八分（到） 下午二點三十六分（到） 五點三十六分（到）

允康人壽保險有限公司註册廣告

本公司召集股本五十萬金設立人壽保險公司總公司在上海四川路廿六號前將辦事保險各項章程由上海商務總會呈請 農工商部註册營業茲于本月十九日奉 大部准立案各節保護并蒙頒發第陸類第五十四號註册第三百七十五號執照一紙倘希海內同胞踴躍投保同沾美利 共登壽域是所厚望焉

議董冀合卿丁价侯董杏生國潤璋金琴蓀關絅之 總董李薇莊 總理關絅之 總司理徐[illegible]

巴黎製藥公司

靈藥治世 普天通行

輕瀉含氣貴林

醫治傷風咳嗽頭痛發熱一日即愈屢試屢驗

巴德醫生止爛止痛藥油

專治刀傷火傷跌打損傷並一切皮外瘡疾痛不可忍者將此油搽上立見奇效

柏蘇療痔藥膏

專治各種痔疾其用法極便而效力最速有於十四日之中醫愈最惡痔疾之能

經理處上海仁記路二號文達羅洋行

山達模羅藍精療淋丸空前絕後第一聖品

如何急劇無不立刻奏效兼能益胃補腎即與未患時

梅瘡立地斷根

此乃法國著名模羅大藥房秘製立愈各種淋疾及紅白濁症之無上神藥凡患熱淋（暴淋尿赤臍下急疼）冷淋（先寒後戰便數中痛）血淋（血出莖痛遇熱更劇）勞淋（遇勞輒發痛氣衝尻）氣淋（餘瀝不盡小腹腫疼）膏淋（尿如膏凝澁痛難禁）沙石淋（膀胱陰火熬結輕爲沙重爲石）幷紅白濁各症一服此丸毋論患勢毫無差異洵爲病家至寶請一試之

金銀消毒安息膏 每瓶價洋三元五角

乃是治療楊梅諸般毒症之神藥凡患是症已潰未潰結毒蔓延雖重劇萬分似屬無望於治愈者如一試此膏斷能立地除患永不再發且膏味美好適口深合患者請速試之脫離毒患不勝幸甚

上海英界龍東公司（四川路四十四號）總經理批發處啓

本埠中法中英五洲南洋美華大英科發普濟各大藥房俱有經售再倘處內地無從購買請同本公司函求當迅即寄呈不悞

奏辦湖北簽捐票大彩電報

四月十二日開彩第十九會五大彩電報●頭彩四萬七千七百二十三號●二彩四萬一千八百七十八號又四萬二千六百八十七號●三彩一萬三千五百九十三號又六萬五千五百四十號●四彩四萬一千九百九十六號又一萬四千六百八十三號又三萬六千三百三十號●五彩一萬三千一百六十八號又三萬三千一百九十號又六萬一千五百五十五號

農工商部織錦工業廠銷貨票告白

本廠出品甚繁遵奉 部案每月開辦銷貨正副票正票額設六千張全張收大洋一元分作十條每條收大洋一角頭彩洋一千元副票額設六萬號每號收銅元八枚頭彩銅元十萬枚曾經開彩七次京津等處銷售已昭本廠為振興實業起見與尋常彩票不同准於四月念三日開彩以本廠對號實物為獎如遇獎中式不願取貨即按所得物品指定數目代發兌給現洋不折不扣 上海分局南市龍德橋同興泰內蘇州閶門內都亭橋王泰源號內杭州珠寶巷大富貴松江西門內立興中本工廠在京[illegible]門大街

商務

匯票 昨逢禮拜匯票及股票均各無市不錄

金市 十四日收盤金價
現貨驃金 四百零五兩
還期驃金 未開
沙金合赤 四百十四兩
足赤條金 四百十二兩

錢市 十四日北市銀拆及銀銅元錢價
龍洋 七錢四分六厘半
英洋 七錢五分二厘
本洋 八錢五分
小洋 六錢四分九厘五
銀拆 三錢三分
洋拆 七錢二分六厘
銅圓 一百七十七千七百文
市錢 一百五十千文
錢找 一千文
衣牌規銀 一百八十千文
衣牌大洋 一千三百四十文
衣牌小洋 一百十七文
小洋貼水 每角十七文

粮食 昨日滬南米麥市面平平內地蘇松常錫各處之米船到者仍稀市上銷路亦懈價故平定無動茲將開出各價如左
機器高白米 每石七元八角
常幫高白米 七元六角
錫幫高白米 七元五角
蘇同高白米 七元五角
松江高白米 七元五角
青角高白米 七元五角
梨里高白米 七元三角
泗涇高白米 七元三角
機器廬秈米 七元五角
蘇同廬秈米 七元四角
機器白元米 八元八角
常幫白元米 八元六角
蘇幫白元米 八元二角
[illegible]小麥 五元三角
大小麥 四元五角

油荳 昨日滬南油荳市面平穩市上成交各貨售開之價如左
船牛荳油 每担十兩另九錢
船萊荳油 九兩八錢
船泊荳油 九兩一錢
船牛籽油 十二兩二錢五分
船泊生油 十一兩三錢
船沙青荳 每石四兩一錢四分
船牛元荳 四兩三錢二分

火油 昨日收盤市價如左
老牌火油 每箱二兩四錢七分
英牌鷹油 二兩零八分
咪吔鷹油 二兩零八分
十字鷹油 一兩九錢七五
（以上均淨盤無扣用）

本機粗布 昨日市價如左
十四磅喂馬 每疋四兩七錢七分半
十三磅雙馬 四兩四錢二分半
十三磅孔雀 四兩三錢二分半
十三磅立馬 四兩三錢二分半
十二磅半孔雀 四兩二錢二分半
（以上均係連關稅之價）

土市 邇來洋藥市價逐漸降跌據因銷路減色銀根緊急所致後市行情仍有看鬆之說云茲將昨市中西土價采列於左
三冬公 每箱一千七百四十四兩
陳公 一千七百四十四兩
新公 一千七百四十四兩
三冬喇 一千七百六十二兩
陳喇 一千七百四十兩
新喇 一千七百四十兩
二年赤莊 一八二組 念二兩四錢
高赤莊 二十二兩二錢
雲土 每百兩 八十兩
川土 七十九兩

本廠紗 昨日市價如左
十六支紅團龍大包 一百十二兩
又 藍龍 一百十兩
又 雙龍 一百十九兩
又 雲鶴 一百十三兩
又 雲龍 一百零九兩五錢
又 雙虎 一百十二兩五錢
又 三星 一百十四兩
又 丹鳳 一百零九兩五錢
又 鐵貓 一百十兩
又 天官 一百十四兩
又 月季 一百十兩
又 和合 一百十四兩五錢
又 財神 一百零九兩五錢
十四藍團龍大包 一百零八兩五錢
又 藍龍 一百零七兩
又 雙龍 一百十六兩五錢
又 雲龍 一百零七兩五錢
又 雙鶴 一百十兩
又 雙虎 一百零九兩
又 和合 一百十一兩五錢
又 丹鳳 一百零六兩
又 三星 一百十一兩五錢
又 月季 一百零七兩五錢
又 財神 一百零六兩五錢
又 鐵毛 一百零六四兩七五
又 天官 一百十一兩五錢
十支得利紗大包 九十七兩五錢
又 鐵毛 一百零二兩
又 雙虎 一百零二兩七五
又 麒麟 一百零二兩

日本紗 昨逢星期客幫均少購辦茲將行情如左
二十支三圈紗大包 一百二十三兩
又 雙鹿 一百二十二兩五錢
又 福島 一百二十二兩
又 漁翁 一百十七兩五錢
又 什牌 一百十六兩五錢
十六支藍魚大包 一百二十兩
又 立馬 一百十六兩五錢
又 三馬 一百十七兩七錢五分
又 雙喜 一百十五兩
又 麒麟 一百十四兩五錢
又 二喬 一百十四兩七錢五分
又 福島 一百十七兩
又 五福 一百十四兩七錢五分
十六支三朵草包 一百十五兩
又 花蝶 一百十六兩五錢

花旗粗布 昨爲星期日客幫少有交易調查上一禮拜內共由營口烟台兩幫銷去粗布二伯包左右斜紋布祇銷數十包而矣茲錄昨日市價如左
鬼頭粗布 每疋五兩五錢
圈狗頭 五兩四錢五分
雙兎 五兩一錢五分
頭號虎 五兩一錢
圈馬頭 五兩一錢五分
小牛頭 五兩一錢
飛馬 五兩一錢
三兎 四兩九錢
馬狗 四兩九錢二分半
頭號鳥 四兩九錢
跑馬 四兩九錢
藍大象 四兩四錢五分
草虎 四兩八錢二分半
雙魚吉慶 四兩零五分

花旗斜紋 昨日市價如左
飛龍粗斜 每疋五兩五錢五分
八馬弓 五兩三錢五分
飛馬 五兩三錢五分
砲車 五兩三錢
四英哥 五兩零五分
大小英 五兩零五分
小貓頭 五兩零五分
藍牛 五兩
三號狐頭 四兩八錢五分

花衣 本埠花衣市面日來銷路平常價已頗軟茲將各價如左
通州花 每担二十六兩八錢
太倉花 二十六兩六錢
火機花 二十六兩七錢
牌子花達 二十六兩六錢
上海花 二十六兩
姚花 二十五兩八錢
南路子花 十三元七角
北路子花 十二元八角

新開 **九如號眞正便宜緞幛呢軸**
花緞幛每軸八元六角素緞每軸七元八角正號呢幛每軸兩元六角副號呢幛每軸一元八角以上連金字在內各色綾對每副二元兼售優拱京戲精細玩品定價劃一以廣招徠◎寄售洞庭山剪刀克己另售 賜顧者請至三馬路畫錦里祥升綫莊隔壁 2151

江南孫氏老祠修譜
我族由河南遷居上元縣下王墅村向分三房一老祠二前祠三中祠今我老祠修譜凡我老祠子孫寄居在外者望將歷代名諱嫁娶生卒窆葬一並開實呈祠以備查考期限拾月截止書信望寄上海外虹口發興機器廠孫匯川收復或寄法大馬路協源錢莊孫和生亦可 1815 2

茂生保險公司謹啓
本行向在英國列敝坡創辦皇后火險公司計有六十餘年自分設上海三馬路以來歷有年所凡經理保險一切事宜務須公正保價從縻逾格克己設遇不測賠償迅速故素爲中外紳商所信從今因舊址翻造房屋遷移於四川路第五十三號江海關後面照常經營如蒙 賜顧欲保險者請至本賬房接洽可也 經理 姜桂生謹啓 2278

奏辦**湖北籤捐** 大票頭彩五萬元 副彩一萬元 四月念八日 五月十四日 **開彩**

本司奉 湖廣總督部堂張奏明開辦第一百零一會業額設六萬張每張售洋六元現因銷路暢旺不敷分售准加設第二十會副票六萬張每張售洋一元中彩號數之多派發出彩銀之巨比各公司爲優大票准定期四月念八日開彩副票定期五月十四日均在漢口開彩紅票得彩憑本局對虎單兌銀元本總局在漢口鎮江上海分局設在南市萬聚碼頭倡成銀行樓上惟本分局均係蒐批向不零售 外埠來往信力一槪不付統請自給再紅票如無本分局騎縫圖章因無票根可查概不發兌特白

1667

尋父

家父字子新一字子馨號仁浦又號隱浦山人喜堪輿性好遠遊其箱外封條有乾惕堂三字前在粵東浙甯廿載先兄顯先往尋歸里光緒戊戌復往江西臨江府清江縣訪友自討婉勸不能挽回出門後遂無消息曾兩次往尋均未遇面歸爾念家父年踰八十白髮蒼顏俺留異地存亡生死爲人子所不忍言 四方仁人君子倘有知其光緒戊戌以後行蹤者尤祈哀而憐之俯賜函寄上海小東門內查二妙堂墨莊譽謄甫君收或寄江西省城書街金彥文墨莊內余亮章君收即求其轉寄余鰥先收指教不肯傳得尋父功德無量啣結不忘如蒙指教 祈將尊姓大名住址一并賜示知以便申謝 徽州婺源北鄉沱川燕山村鰥先余坤祖頓首

乙 1996

蘇州大日本商品陳列館發行觀覽福引券廣告

奉 帝國部定在淸國蘇州創辦合資會社 領事官許可發行觀覽 引正分副券無論中外內地一體通行在案觀覽正券每號大洋二角得中頭等品物價值二千元茶券每號大洋一角價值一千元得中等次者照湖北籤捐大票開彩對單爲証又分券每號大洋一角頭等一千元 **點字券** 十四次四月十八開 照湖北副籤票對單爲証中券向本館或分發處均可領兌 十五戳止過期不候 **分處** 閶門李源昌 上海鴻發源 杭州本分發所 嘉興本分所 松江本分所 湖州蔣第 震澤孫天寶 餘姚本分所 楓涇孫德潤泰 石快得利 寧波立昌 無錫萬利源 揚州宏發 興化德興鴻美稛鴻運來 本館啓

乙 2718

請看減省日費 新發明之煤灶

啓者上海爲通商巨埠人烟稠密戶口繁多用度因之耗費此固勢所必然無須煩贅然近年以來諸事改良般般講求無不精益求精致有銷耗於日用之間而人不介意者即如燒柴一事本局總辦現爲中民想一極省錢省工之法爲斯民開一利源又可保安火險茲特爲在中諸公細陳其利益如左 一改煤灶可免火險上海地窄人稠房價益貴片地皆爲至寶民居一二間屋諸事仰給于內即貧寡家亦無不然欲存諸一二日之柴薪即得累堆成堆一遇火燭勢必燎原不數分鐘傾家者有之喪命者亦有之諸公不信試聽火鐘報警何日無之若改燒煤灶則片地可存數十日之用即有火險落在煤上永無慮其自行燃燒之患去歲本公司初創於天津曾蒙巡警總辦獎許竭力提倡蓋於居民治安兩有裨益此改煤灶其益一 二可省日費上海稻柴每百觔大洋四角木柴每百觔大洋九角而烟煤之火力比稻柴大十數倍比木柴大五六倍優計每月燒柴二元者燒煤可省一倍以上中下三等戶口計之每年即可省三四百元或一二百元至數十元不等改燒煤其益二 三陰雨之時柴不易燃或不易買或高其價或須預存屋內諸多不便若燒烟煤可存於屋內隨處可堆陰雨之時煤雖濕更易燃燒無慮濕缺之患此燒煤其益三 四本局烟煤極佳爲中國第一礦產早爲用者所共賞無須自詡他礦烟煤燒後必留洋渣及礁石等本公司烟煤燒後俱成白灰故燒他礦煤一千觔者燒本局煤八百斤足矣故用於輪機可加其速率用於打鐵煮飯無不省工省錢又燒烟煤必須用塊者本局煤末已足矣 五煤火快慢均可烹炒煎炸蒸食煮飯無不相宜燒柴須用一點鐘者燒煤三十六分足矣故燒柴必須一人燒火一人做工燒煤可省去一人燒火烟煤也礦煤一燃即旺須隔時再添煤並屋內永不見烟極爲乾淨此燒煤其益五 六本公司一爲紳民便益起見二爲推廣煤斤銷路爰於天津請來改灶頭傭手藝極工專爲諸公改造煤灶並不收工資但須貴客自備材料如欲改者可來掛號或函致或由電話均可本公司得信後立刻派人去修 七本公司設於東棋盤街十八十九號門牌內有煤灶樣子數個極爲精巧請駕臨本公司閱看並有詳細章程單本公司另有招待員隨時指明一切利益無論紳商士民皆可隨便進觀 八燒柴之灶可隨意更改並不多費錢文

末煤價目 每噸二千二百四十磅 計英洋七元五角 每半噸一千一百二十磅 計英洋四元 每羅二百十八磅 計英洋一元

外加送力 每噸大洋六角正 每半噸大洋三角正 每羅洋二角正

○本公司德律風二千五百十二號

開平礦務有限公司啓

811

新開 **醉和春番菜館**

本館開設三馬路西大舞臺東壁特雇香港名廚精製英法新鮮衛生大菜時式點心烹調得法滋味適口均從價廉物美所用西崽善于伺候房屋改良裝式精緻凡器具物件無不新式華麗裝設自來風扇並備得律風另有大餐間一所可容百餘客專爲各客壽慶者而設臨時小食隨從尊便請客叫局均甚快捷本主人力加考究志在馳名伏希 仕商惠顧便知小號言之不謬

醉和春主人謹啓

乙 962

周子安叅戎保證書

予少負不羈才壯歲出山隨郭欽使嵩燾曾襲侯紀澤乘風破浪遠涉重洋得徧遊英美德法俄比荷蘭等國留心政學外始知西醫以腦爲主宰曾在美京購辦補腦汁一打因聞襲侯嗜此汁得以勤勞王事精神不倦顧予生平從不食蔘茸等品惟此汁西人考驗信服故予亦樂於從事也歸國後頗賴此汁奈航海梯山求之不易惟恨當時未曾多帶而已今秋忽得羅游戎楚材餽貽中法藥房之艾羅補腦汁一箱察之與美利堅京城所購色味如一試服月餘覺耳目一新精神一爽竊念我國四萬萬黃種至今日衰之極弱之甚推究其原良由腦氣筋不振之故今得運載來華我知挽狂瀾於既倒歛元化於無形未必不從此起點也爰志數語以告黃種

江南提標右營水師叅將周明清誌

上海三馬路中法大藥房照登

乙 1893

五品銜 浙江候補縣丞 常熟包鑑清斷癮證書

裕麟先生台鑒敬啓者鄙人自幼即染烟霞之癖近因遵奉明詔戒止吸烟遂服林氏方藥滿望戒脫無奈烟能不吸藥不能停戒如未戒終抱缺憾前閱時報登有亞支奶靈丸姑購一瓶以爲嘗試何幸一服乃見其功續購一打倘存六瓶而癮已絕復將六瓶送與倉夫顧昌雲現亦斷癮足見先生婆心濟世九轉功深使鄙人超脫沉淪保全薄職此恩此德沒齒不忘蕭修蕪函聊伸謝悃如蒙賜登報章尤見愛我同胞倘教覺岸同登當必頌揚盛德也耑此即請台安

乙 1970

伏癆將軍

久病必虛 虛而轉弱 癆根生矣 繼而百病叢生 偏體為患若不急為拔除 無不因之殞亡者 此解百勸商標麥精魚肝油 如大力將軍之奮起 先強其胃如足兵糧 次助消化以資輸運 然後節節進剿 藥力所至 病魔伏誅 既除其害 再興其利 自能日臻康強 且其質性柔和 宛若佳蜜 而又能剿除兇獰之癆魔 誠世間之聖藥也 用精美玻瓶裝置 有大小兩種 由各埠大藥房發售若諸君欲本行靈藥 仿書可函至上海四川路四十四號寶威大藥行 十五號總經理處索取可也郵資不取

252

本行專在名廠精製籐椅考選良木配以軟籐樣式玲瓏工料堅固且定價相宜可謂貨美價賤如蒙賜顧請移玉本行面議

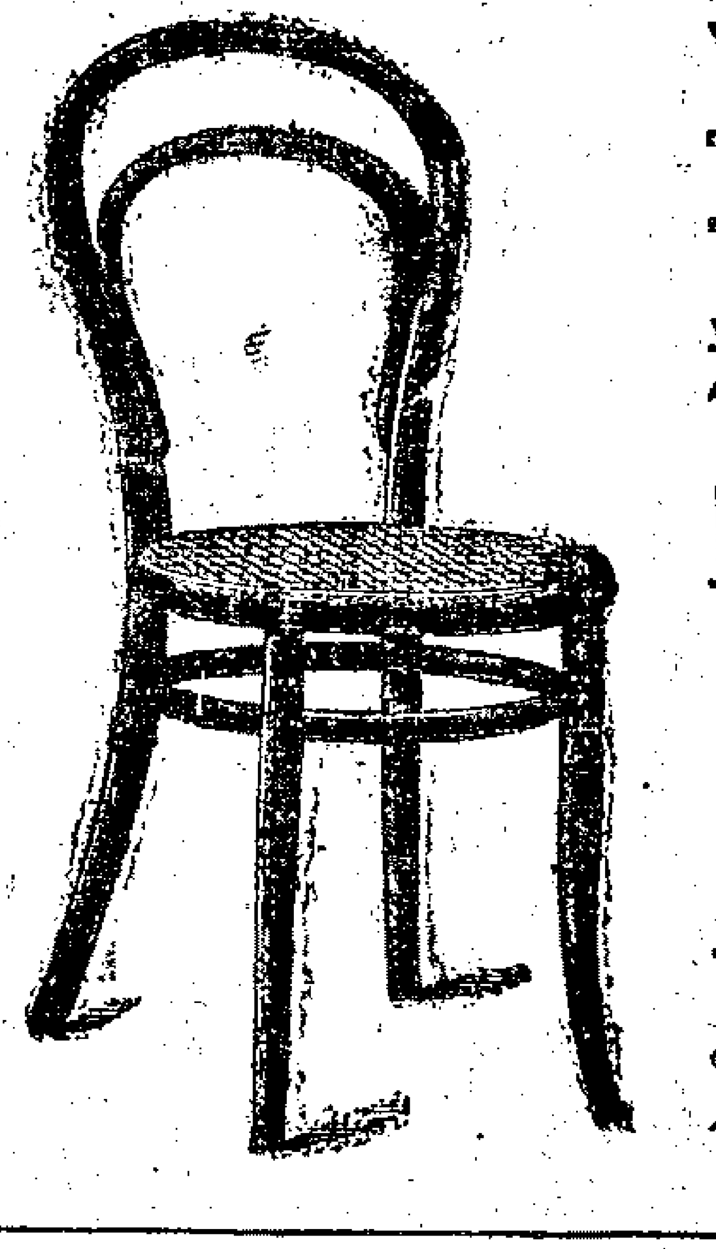

上海寶興洋行啟

291甲

江西路二十二號老公茂廣告

本行經售張士公司所製各種花玻璃樣新花奇各色均備貴客如要知其價目可向本行函問可也

本行並經售英國夸克公司所製各種測量鏡水平器畫圖儀器測量杆以及鐵鏈鋼帶測高低器風雨表量雨表等件無不齊全本行備有目錄兩冊以供貴客取閱

本行並經售曼而經廠各種瓦片各種鋪地所用之磁光瓦火爐前所用之耐火磁光瓦以及火爐邊所用之白磁光瓶欄杆等件各色俱全貴客欲知各貨價目請向本行函問可也

32

美國優等光學家費德雷醫生

高德洋行

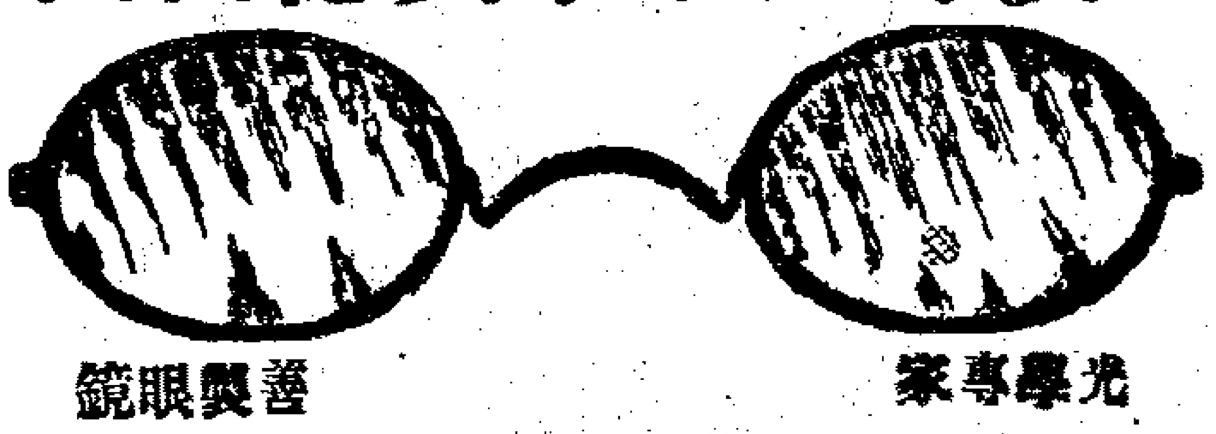

光學專家　善製眼鏡

凡人之患目光不正者會宜早治而配合胳之化學眼鏡以免越驗越劣本行學光之精貝嘗片之考究製能之特色莫不甲於東方非他家所能及為即一切新式眼鏡架子鼻量鏡腳新發明託力克透光鏡片抵治熱氣藥而皆由本機督造而成試過請占莫不瞞口讚湯且驗眼光不取分文行設英大馬路什六號福和烟公司對面

甲2?2

旅行必讀

語云・男兒志在四方・又云讀萬卷書・不如行萬里路・矧當此萬國交通時代・迥非閉門家食・可貧壓求・可致富强・是則遊歷遐方・實為急務・願我國人・養尊處優者多・其跋涉長途・探諸風土人情者・雖不乏人・然總居少數・且孱弱之體・不耐辛勞・往往畏難苟安・半途而廢・以故薄言旅行・大都索然興盡・倦懷時局・誠不可不有以振刷之者・欲振刷旅行者之精神・如之何而後可・諸君請聽・厥惟上海五洲大藥房發行之樹皮丸・足以當此重任・此類之樹產於亞非利加洲之亞彼拿高山・其皮狀如華藥之杜仲・經化學博士文生氏化驗之・大有益於人體・提取其精・如桂林之霜・以之入藥・有絕大效力・且貯以小瓶・極形輕巧・家用固已稱便・尤便旅行・隨帶數瓶於懷袖間・尚不嫌其累墜・進論者・諸行醫・蓋旅行每攜藥餌・必慮笨重・惟此丸獨擅輕便之勝・其利用於旅行者為何如・飯前吞服一丸・日服三丸用藥甚少・受益甚多・有病立去・無病衛生・其補益於旅行者又何如・有此利用補益之品・諸君何患乎旅行・諸君何樂而不事乎旅行・一言以斷之曰・樹皮丸者・足與旅行諸君相依者也・吾國有志旅行者・其亟起而圖之（〇茲將樹皮丸主治各症摘列如下・先天不足・後天失調・色慾過度・夢遺精滑・陽萎不舉・見色即洩・腦筋薄弱・精神委頓・筋肉瘦削・皮膚枯槁・諸般虛損・各種勞傷・手足麻木・左右癱瘓・腰酸腿軟・筋骨酸痛・心神驚悸・胃呆便秘〇附列主治女子各症・體虛血少・月信不調・赤帶白帶流產難產・晝夜潮熱・瘀血不行・手足浮腫・坐臥不寧（價值・每瓶一元・每打十元・郵局函購・回件迅速・不論遠近・不取郵費 杭州總經理處在宗陽宮前百歲坊巷內〇各埠各大藥房均有出售

乙733

瑞生洋行 出售各種機器

英國第一著名米白主培老廠所造紗機器早已風行寰宇中國各紗廠用其數有十八萬錠子之多也如華特織廠之鍋爐引擎修理機器利物賽廠之機器格利內而之灑水滅火機器復雅克斯之薄潤機器無不推陳出新靈巧適用又名廠所造引擎發電機器電汽燈以及可貧運動各項機器用之電派一箱尤為心裁獨出精巧絕倫現該廠派一洋匠駐滬專司裝電燈機器以上各廠家歸小行一家經售價小克己倘蒙貴客紳商賜顧請移玉至小行看圖樣面議價值可也此白

乙29

（洋棧出租）

啟者在英六月一號起即華四月念四日至英十月底即華九月底止本行餘有棧房二間該棧在外虹[illegible]浜非倫路七號便是欲招堆客貨或出租亦可均聽客便該棧租及[illegible]費等無不格外克已如欲意者祈移玉至江西路念四號德華貳公司三層樓上本帳房接洽可也 惠泰洋行帳房

乙196

（御用印色）

東洋御用頭等印色向大本號經售大盒三元中盒二元珠水油大瓶五角小瓶一角半改良邊汁四角如蒙函購請認明蘇州親前無九華七海二馬路南貴九華室啟

乙682

磨障去翳

多則十天奏效

本醫士世業故黃於眼科一門除瞳神損壞外俾可冠日復明無論紅白翳障仗此靈藥三天見效多則十天患目疾者其試之 美界鐵馬路桃源坊西三衖 馬鏡清啟 另售每盒五角

乙

匯通保險公司廣告

英國士萬治依瀚火險公司資本金規元四千五百萬兩前由公信洋行經理已三十餘年賠款迅速久蒙紳商嘉許現歸小行經理倘承惠顧請移玉五留路本帳房接洽可也 總經理英商華田謹啟

乙1891

（綠水出售）

本行現有江蘇興水綠所製之硫磺水及硝弱水等出售貨物精良價廉克己欲購者請至本行面議可也此佈 群茂洋行告白

乙1781

一掃光疥瘡藥

專治膿瘡乾疥毒瘍疥瘡小兒癩瘡黃水瘡一止癢除根永不再發大盒五角小盒角半上海壹錦里廣東香泗堂啟

乙1685

百里得末司醫生之止痛藥能治霍亂肚痛吐瀉筋攣症紅白痢及關於臟腑諸症皆極靈驗　各藥房發售

得末司洋行升啟弟因敝內患胃痛有年屢購市上之藥皆無見效昨幸友人來舍述及貴行之止痛藥水靈效異常當往藥房購辦二三瓶照仿試服痛果立消驗効如神眞地球上之聖藥耳特此函中鳴謝大德並頌大安

蕪湖馬路二街聚隆染坊敬上

81

化食消毒排瘴防疫

▲仁丹最大長處

●開胃消食解毒通竅效驗頗靈是以每食後服用此丹必免膈胃各症之患

●仁丹揀擇精良高貴藥料係所悉心修合以故居常服用此丹能防四時邪熱惡疫諸症於未發併補氣血轉弱爲强其卓效靈驗眞如神

●仁丹其香馥郁其味清秀僅嚼二三粒忽覺心神爽快併能除口熱口臭兼使聲音明晰玲瓏以故爲口中香劑亦頗妙

大日本醫學大博士三輪井上兩大家合議秘方

東瀛第一

備急聖藥

大日本陸海兩軍醫總監閣下保明有效

▲以故雖現無病之人

●上船搭車
●出遊行旅
●演說談論
●聽戲酒宴
●訪人請客
●時疫流行

等時宜須携帶此靈丹十時亦不可離左右也

●喫烟喝酒之前後咀嚼服用此靈丹一二粒即覺異常美味併能除祛烟毒酒害

兼治

傷暑中寒　水土不服　腹痛吐瀉　卒中昏倒
頭痛目眩　時行傷風　酒醉船暈　癪痞溜飲
虫蝕牙痛　食積不消　虛弱貧血　精神鬱結

其外一切危急諸症服此丹則能消毒除疫眞有起死回生之靈效

價目

試服包	日金五仙
小包	全拾仙
中包 添呈藥盒	全貳拾五仙
大包 添呈藥盒	全五拾仙
小匣 添呈藥盒貳個	全壹圓
德用包	全壹圓

▲各處馳名藥房洋貨舖均皆代售就近購取是祈

總經理 上海河南路 東亞公司書藥局

21884

油布出售

本行獨家經理英國名廠所製上等黑油布蓬布雨布等類存貨甚多價廉物美賜顧者請來購買可也

美最時洋行啓

629

吉屋召租

1895

英界後馬路[illegible]鞍里內有石庫門五幢二廂三平屋三幢三廂三平屋二所又北首山東路紅磚洋式門面一房四幢一帶[illegible]門樓一所又[illegible]棧一所如欲租者請至後馬路乾記弄兆泰記帳房面議可也

獲利捷徑

上海英大馬路虹廟對門四百七十號門牌

本行由外洋[illegible]國名廠運到超等大小各種人力織結機器能織紗線絨衫褲手套洋襪以及[illegible]種等物均可織造無論男女老幼皆能工作況且所織之物比較外洋運到之貨於外精美光滑絕倫所奇者提取各色時花均能隨心所就更能顏色合時特天工巧奪再有大機器適配織衫襪各織廠所用

本行在中國首創專做織結機器生意物料非常堅固玲巧各種機器可至本號房面議妥章貨外埠各行號如願代本行經理代售欵亦可分期繳付

上海經綸洋行

609

白蘭花香水精

此香水係德國德利名廠所出採取白蘭花精液釀成此水歐美兩洲上等尊貴婦女均喜用此等香水每年銷有二十五萬打之多亦可見該香水價值矣緣此香水少些酒之衣巾氣味能耐一禮拜之久兼遇夏令不正之氣

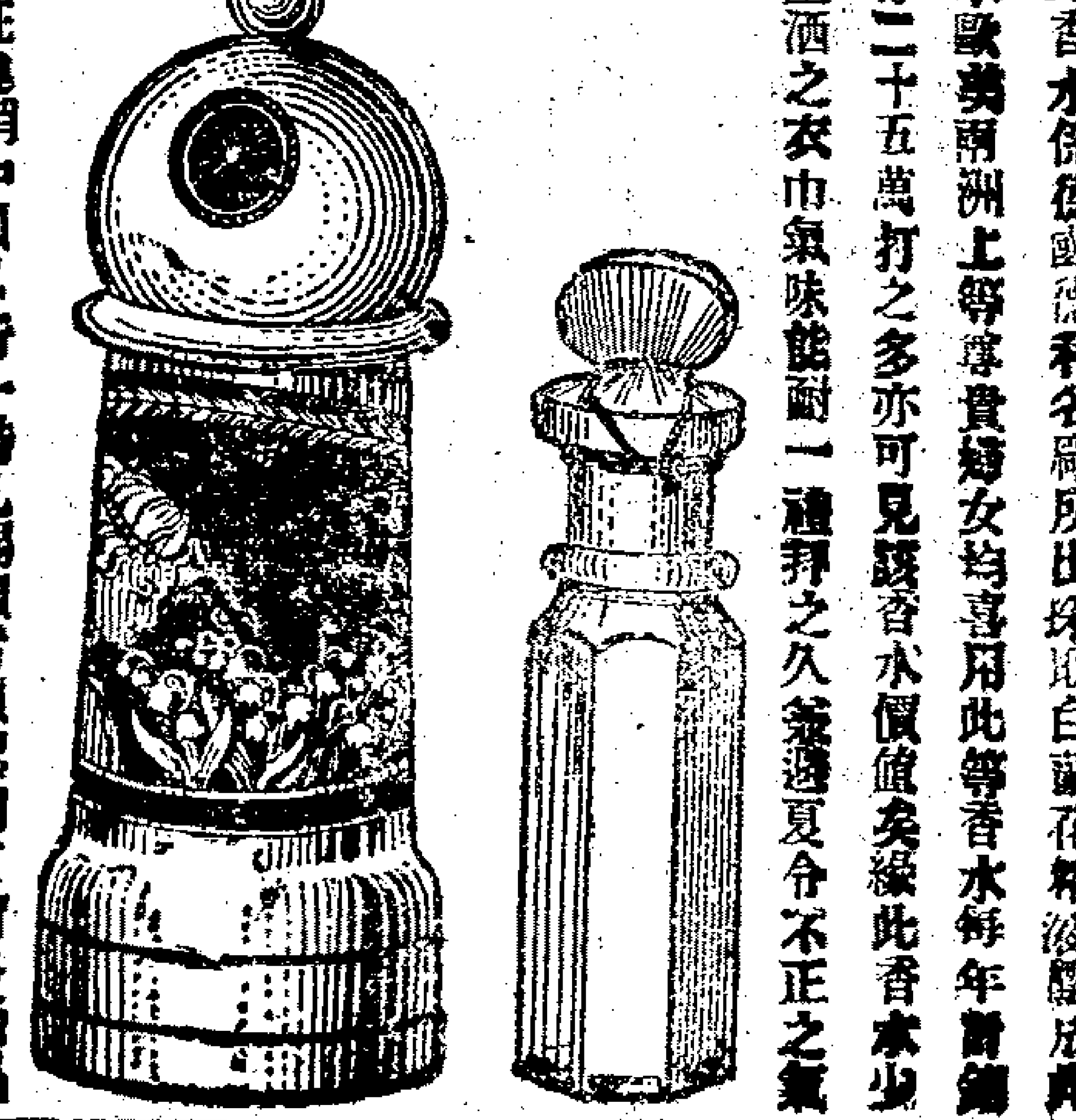

現在運銷中國風行一時凡賜顧者須認明江西路怡昌洋行經理德利白蘭花香水精方不致誤價廉物美一試便知再啓者此係香水以精如以少些香水精用火罏化即可成一大瓶眾妙耐久香水　江西路怡昌洋行謹啓

278